中華郵政特准掛號認為新聞紙類
中華民國廿一年七月十六日
青島民報
星期六
第一版

青島民報

天津路總局 總局電話四〇八五
高密路分局 分局電話四七二六
全啟

第八百一十六號
每日出兩大張

本報價目	
本埠	零售每份大洋五分，每月大洋壹元正，半年大洋五元五角，全年大洋十元正
外埠	每月大洋一元一角五分，半年大洋六元四角，全年大洋十二元八角

廣告刊費
【新聞欄】每行三號十三字每日三行三天起碼每行洋一元五角
【封面】每行五號字六十字每日三行三天起碼每行洋二元
【普通】每日五十字三日起碼 每日洋一元
【長期】備有詳章承索即奉

社長楊興勤 副社長王景西
總編輯邱直青 經理周庠
【社址】青島芝罘路四十號
【電話】二七八三號
【電報掛號】一〇三二二

青島交通銀行儲蓄部廣告

本行呈奉國府財政部核准另撥資本伍拾萬元特設專部辦理儲蓄業務輔助民衆投資發展社會經濟現本埠儲蓄分部業於五月十六日開辦所有各項定期活期儲蓄存款利率力謀優厚手續務求簡捷會計獨立保障穩固如承惠顧無任歡迎備有詳章承索即奉

地址中山路三十號　電話五〇一一至五〇一四

本報博山分社緊要啟事

特啟事奉告愛獲本報者如遇上項情事請報告本報總社或分社定當依法查究再關於各種紀念日例假日期本報均有休刊啓事先期預告一併聲明特此啟事

本報在博山設立分社以來承各界人士愛戴推銷日臻發達毋任感荷乃查近來時有不肖之徒造謠詆毀破壞本報名譽且竟有向閱戶強行換訂他報者其居心叵測行爲卑劣本不足計較惟關本社信譽不容任其滋擾用

青島各界國貨運動委員會爲國貨商場贈彩開獎歡迎各界參觀啟事

本場舉行夏季贈彩一月，至本月十五日期滿，茲定於本月十八日下午二點，在本場內院當衆開獎，除呈請市府派員監視外，茲特登報通告務請　各界仕女準時蒞場參觀不勝歡迎之至并祈於開獎二日後至本會對號取獎爲荷

各界注意

無不堅實精良茲爲便利一切惡習本號以信用攸關向所不取務請　主顧起見貨色仍提高一等價目特別克己惟減價放盤顧客特別注意認眞比較便知其實

啟者本號開設有年貨眞價實信用昭著遐邇咸知應時貨色如新奇紗羅綢緞顧繡花素嗶嘰粗細布疋等

本號住址膠州路門牌十七號
電話號碼三七四一
青島瑞蚨祥謹啟

光明法律事務所通告

本事務所承辦三審民刑訴訟華洋非訴事件及一切信託業務

(一)法律部　李漢律師　陳韻篁律師
(二)信託部　宋春舫　陳韻篁律師
(三)謡譯部　宋春舫

地址中山路交通銀行四樓　電話五一六〇

青島華新紡織有限公司廣告

本廠開設青島滄口以五子登科與鹿松兩種爲商標所出線紗係五子牌十支十二支十六支松鹿牌十支十二支十六支二十支二十四支雙股三股四十二支雙股三股三十支雙股三股等線分量較重條股粗細平均爲便利顧客購辦起見除各埠已設分銷處外並在濟南緯十二路三路光色格外新鮮大馬路紗線特設分銷處

中魯銀行儲蓄部

爲鞏固儲戶保障之種種優點

一、會計完全獨立、二、資本另撥十萬元、三、公積金壹萬元、四、全體董事監察人暨總經理負無限責任、五、利率活期週息六厘六、投資限於穩固可靠、

◎詳章備索◎

電話：三三八〇　三七八〇　四三二一
地址：天津路河北路轉角

古方秘製肺癆再造丸

五大特效

久咳氣喘	咽喉乾燥	類似肺癆	服用此丸	治咳定喘	保肺生津
哈哈咳嗽	口吐痰沫	此爲肺痿	服用此丸	潤肺化痰	培土生金
煉吃胸痛	咳唾血痰	此爲肺癰	服用此丸	止血治癰	殺滅癆虫
骨蒸體虛	氣逆聲啞	盜汗潮熱	服用此丸	退熱斂汗	安心定神
久癆虛損	髓乾精竭	血枯氣弱	服用此丸	益精補血	開胃健脾

青島經理店
膠東大藥房　神州大藥房　延春堂藥號　震東大藥房　香山堂藥房　長春堂藥店　滄口長生堂
贈送：肺癆指南
樹德堂藥行
總行或都分行上海

祥雲壽

營業廣告

服爾紗　華爾紗　國產綢緞　花素嗶嘰　顧繡禮品
華絲紗　香雲紗　粗細布疋　日用百貨　皮包皮箱
美齡紗　嗶嘰紗　化粧美品　純絲線襪　各種帽子
華爾綢　夏涼綢　美麗禮券　荷蒙惠顧　竭誠歡迎

濰縣路中　電話四七四二號

世界書局

青島濰縣路

各書備齊　歡迎採用

中學教科　指導書
師範教科　指導書
小學　新主義 新課程 教科　民國二十年審定　民國廿一年審定

最近出版

注意　本市各校內容欲知全審書請當即送上　電話四九七三

中國實業銀行儲蓄部

本儲行優點

資本鞏固　會計獨立　責任無限
投資穩健　利息優厚　手續敏捷
蓄種類
活期儲蓄　定期儲蓄　整存整付
整存零付　零存整付　特種零存

新訂詳章承索即奉

地址中山路二十八號
電話二三九〇八 二三五三九號

大陸銀行

國內各要埠均有分支行或代理店國外亦有代理銀行經營商業銀行一切業務兼辦儲蓄信託貨棧保管

青島分行　河南路十六號　電話　營業部三五五一　經理室三八九二

青島强初醫院注射預防霍亂注射液

流行青島傳染堪虞　敝院　特備大宗霍亂注射預防注射保健諸君曷興乎來

湖北路二十八號　電話三六六〇號

敬啓者滬津霍亂（即虎疫）

請飲義興汽水

敝廠爲俾益社會挽回利權起見特聘技士精製健脾開胃清心潤肺之麒麟牌汽水凡我熱心傑士愛國維邦君子盍興乎來

青島冠縣路四號　電話四六〇二號
義興汽水工廠謹啓

教育部立案青島私立崇德初級中學暨附屬高小招考新生

教育局

報名期—七月二十三日止
考期—七月二十五日
簡章—函索即寄
校址—陽信路四十號（電話五〇四五）

青島市私立文德女子中學校招生廣告

一、班次及名額　初中一年級六十名　高級小學一年級四十名　高中一年級四十名
二、投考資格　凡投考高中一年級者須初中畢業或有同等學力者投考初中一年級者須在高小畢業或有同等學力者　高中二年級初中二年級高小二年級插班生各若干名
三、年齡　高級中學自十五歲至二十歲初級中學自十二歲至十七歲高級小學自十歲至十五歲
四、報名日期及地址　自七月九日起至七月十四日止地址本市濟陽路四號本校
五、考試日期　自七月十五日起至七月十六日　簡章函索即寄　學力者爲合格凡考各級插班生者須繳確實之轉學證書及期考分數呈驗後方予以編級試驗

太古怡和洋行輪船部緊要啟事

長江水漲危機　裝貨客家注意

敬啓者祇因長江水漲危險難測所有由敝公司等輪船裝往長江湖南及洞庭湖各埠貨物之存於敝公司等棧房者須自設法保其貨物免有危險無論輪船公司保險貨物辦法倘有危險仍歸貨主負責若有代付各別費用須於提貨時照付之此佈

律師于酒鐸受任中華棧常年法律顧問啟事

啓者本律師現經青島河南路中華棧聘爲常年法律顧問嗣後如有侵害該棧之財產信用營業及一切法益者本律師當依法盡保障之責此啓

事務所即墨路七號　電話四八五一號

山左銀行廣告

本行開辦已歷多年各項營業專業承受定期活期存款各項匯兌以及商業銀行一切業務手續便捷利息克己如蒙惠顧不勝歡迎行址青島市膠州路電話經理室八五五號營業室一四五六號上海行設英租界大通路山左銀行號監督部通一百番地

大樓出賣

茲有廣西路電報局東毗二層樓房一座願以廉價出賣上下共計三十大間外有底樓一層合計四層私有地皮約三百方步上下水道電燈廁所設備完全最適銀行旅館飯店公司洋行局勢若有合意者請至遼甯路一三三號門牌天光照像館接洽可也

四十年老牌國貨

機器力圖改良如蒙賜顧無任歡迎

本公司創辦迄今已四十年所釀製各種白蘭地及紅白葡萄酒蒙各界購飲後來函贊許不勝感謝至但敝公司不遺餘力最近加聘意大利製酒專家白狄士君爲酒師並添各種新式

煙台張裕葡萄釀酒有限公司
青島總代理同源公司　地址館陶路二十三號　電話一五八號

雲祥理髮館廣告

手藝精良特此露佈敬希紳商士庶

本號開設在四方路門牌十七號久爲各界贊許不勝感激今不惜重資特爲大加擴充修理完善處處改良特別衛生化妝物品無美不備今特聘高等精藝理髮師專門衍究燙髮鬈髮貴官福女賜顧爲榮

青島四方路門牌十七號

……無任歡迎
通訊處　青島膠州路一一一號
轄利汽車行內電話四〇三九號

宋何昨晨飛漢謁蔣
鄂黨政委員會已正式成立
張羣已抵平張發奎謁汪後返滬

【南京十五日電】孔祥熙偕宋哲元代表蕭仙閣寒（十四）晨由京乘輪赴漢謁蔣，宋子文何應欽改期删（十五）晨飛漢謁蔣，蔣派自備飛機來京迎接云。

【漢口十五日電】蔣元「十三」派飛機一架赴京迎宋子文來漢商軍餉，何應欽亦將同來報告贛粵閩邊剿匪情形，寒「十四」均可到漢，財廳草擬救濟財政另闢新稅計劃，候呈宋請示，何成濬令各部嚴禁收編民團，蔣電令豫鄂皖主席，注意匪區民衆組織，因專恃軍隊力量剿匪，決難奏效，三十四師團長孫耀率部在汭剿匪有功，蔣元「十三日」令綏署傳令嘉獎。

【漢口十五日電】蔣文「十二」委張難先，張羣，洪陸東，楊永泰，賀衷寒，耿伯釗，仇鰲，蕭萱，彭介石等九人爲黨政委員會委員，該會元「十三」在總部正式成立，除張羣洪陸東外，各委均到，當開第一次會議，支配工作，張難先張羣洪陸東任常委，監察處張難先任正主任，仇鰲彭介石任副主任，黨務指導處，洪陸東正主任，蕭萱賀衷寒副主任，政務指導處張羣正主任，楊永泰耿伯釗副主任，即日開始辦公，豫匪七千竄鄂北唐縣鎮，經曹繼武圍擊潰，匪竄華寰山唐五店，曹部並將襄花路匪肅清，該路交通恢復，劉鎮華元「十三日」由京返漢，當謁蔣請示机宜，定日內返南陽坐鎮。

【漢口十五日電】黨政委員會委員，定張羣，張難先，洪陸東，楊永泰，耿伯釗，仇鰲，彭介石，蕭萱九人，張難先兼監察處，張羣兼政務指導處，洪陸東兼黨務指導處，夏斗寅奉蔣命，元「十三」召來省，縣長四十餘人，在省府開地方政治整理會預備會，夏任主席，並報告，謂蔣涖鄂督剿，須洞悉各縣詳情，以便對症下藥，當指定各縣長報告各縣匪情團防政治等九項，限寒「十四」晨各縣書面報告，該會定寒「十四」開正式會，黨政委員寒「十四」起參加。

【北平十五日電】張羣已於今晨抵平。

【南京十五日】張發奎十三日由滬來京謁汪及李濟琛寒（十四日）晨返滬。

熱河極平靜
漢奸造謠搖惑人心
平當局已正式否認

【北平十四日路透電】昨晚傳熱河湯玉麟有聯絡滿洲之趨勢，謠言之由來係由何柱國專任榆關警備司令而起，今晨官方已發表正式否認，謂熱河安靖如恆，湯玉麟對於熱河之防務素與平方接洽，且其第二子熱河財廳長湯佐輔及之秘書談國桓仍留平，並謂此種謠言皆爲某國之通信社及漢奸等所捏造云云。

【北平通訊】日來關內各地，頗多無稽之謠，而關於熱河近況，尤多揣測之詞，實則此種謠言，均係某國通訊社所散播，當然含有重大作用，茲據官方負責表示熱省近極平靜，湯主席且常有電到平報告防務，而現任熱河財政廳長湯佐輔，「即湯主席之第二公子，及熱河省府秘書長譚國桓，現均在平與當局不時晤見，凡此種種，均足證明熱河之安謐無事，而謠傳不足憑信，至於近來平津謠諑之多，據一般推測，度此有漢奸若干，業已混入關內各地，暗中活動，在平津捏造，榆不穩消息，在熱榆則又散布平津吃緊之謠，其目的無非搖惑人心，代某國製造机會，故當局對於此次造謠生事爲虎作倀之漢奸，已派有大批幹探詳細查訪，想不久即可戈獲，嚴予究辦，以絕禍根云。

贛省抽磁稅
磁業代表赴政院請願

【南京十五日電】全國磁業代表嚴正等十餘，爲贛省府向磁氣及其他土產設局抽稅，無異厘金，十四日赴政院及部請願飭，令撤銷，均允予贊助。

調查團
有日內來青訊

【南京十五日電】據東京十四日電，調查團定十五日離日逕赴青島，該團原擬在日作較長久之逗留，此次亟亟離日之緣由，係因在東京各方多予以難堪，而日政府所表示之態度尤使調查團感覺無久留之必要云。

彈劾海軍問題
高友唐函于解釋誤會

【南京十五日電】于右任前電監委高友唐，詢在濟發表談話眞相，現高於文「十二」復電云，車過濟南，記者多人談兩分鐘即開，詢滬戰海軍避，匿何以不劾，答己劾，因涉及閩人，院長未送出，又詢大官從未劾，答亦不少因不屬懲戒會，故未發表，外間不無誤會，等語，餘函詳官文（十二日）云云。

烏拉圭與阿根廷
絕斷外交關係
兩國大使均下旗回國

【波諾賽段斯十三日路透電】烏拉圭已與阿根廷斷絕外交關係，據烏京消息，兩國大使均已下旗回國，兩國邦交破裂之原因由於雙方因外傳烏拉圭之巡艦，於七月九日獨立紀念至波諾賽所段，斯時卜載被阿根廷境政府驅逐出境，前政府軍官懷疑，兩國因此即發生衝突，但此說後已證明不確云。

河南農林事業
一，農林機關　二，農林概況　三，農產統計　四，特種農產

【中時電訊社特約旅行通訊】豫省位居中原，氣候土質，咸宜農林事業，祇以年來災匪迭乘，兵戎翻覆，政局既不安定，建設自難進行，而一般農民，又墨守成法，不知改進，馴至品種日趨退化，生產逐漸減少，吾國以農立業，而河南地氣乾燥，林業亦係當務之急，茲就在豫訪查所得，披露報端，以供國人之參考。

「一」農林機關，豫省之有農事試驗場，其始僅有開封商邱信陽洛陽汲縣五處，蠶業局則有開封信陽洛陽汲縣四處，至關於林業者，亦有開封之林業試驗場，模範苗圃，中山紀念林，及保安林場，並在中台信陽洛陽汲縣等處，分爲一二三四各區營林所，自十年後，將開封之農林蠶等機關合併組織爲河南農林試驗總場，先後改設第一，二，三，四，五，六，七等區農林試驗場於開封，洛陽信陽汲縣商邱輝縣南陽等處，十九年春，由河南省建設廳將農林劃分爲二，於開封設園藝試驗場，商邱設麥作試驗場，洛陽棉作試驗場，汲縣設雜穀試驗場，南陽設蠶桑試驗場，又於開封建第一區林務局，輝縣設第二區林務局，登封設第二區林務局，南陽第四區林務局，信陽設第五區林務局，划爲各區指導及督促各縣造林，惟以時局不靖，經費支絀，所有官立的農業機關，多半是聊備一格，迄無若何之成績也，「二」農林概況，河南全省，計有一百十二縣，面積共爲六七七，〇二〇方里，已耕種之農地面積爲二二二五，九八四方里，合爲一二二四，八一六，九九四畝，全省人口爲三二，〇九一，三八六，平均每方里佔八口四七，每人佔農地三，八六畝，據上年建設廳據各縣建設局之報告，全省出產糧食之量數爲一五六‧六五〇‧七三八担，「每担以百斤計算，」此河南農產之大概也，省立產區林務局，現有森林面積，計共二九七八畝，苗圃面積五二七畝，第二區林務局，有森林面積八七，四二畝，苗圃面積八八八畝，第三區林務局，現有森林面積七四四畝，苗圃面積一〇〇畝，第四五區林務局，因匪患正烈，迄未成立，僅係極計劃而已，且第一區所種之樹雖較多，亦僅有一二三四二四九株，第二區爲七七〇四九株，第三區爲一二〇七四八株，另有省立模範林場現有森林面積二三六七畝，種樹三九〇五三株，並苗圃面積四十二畝，至於各縣造林之概況，紛繁複雜，並無確切統計，此河南林業之大概也，

「三」農產統計，據建設廳調查所得，每年全省農產之統計如下「一」小麥六六，四九九，八八〇担，每担平均價六元〇六分，共值四〇〇，〇五八，五二〇元，「二」粟米，一五，三六二，四三九担，每担四元六角四分，共值七一，三〇二，〇〇七元，「三」高粱，一四，〇三八，四二〇担，每担四元八角六分，共值六八，二二六，七二〇元，「四」玉蜀黍，一〇，五六三，六七〇担，每担五元四角八分，共值五七，八八八‧八三一元，「五」大麥，一八，八七二，六五八担，每担四元四角三分，共值七四，七五〇，三〇〇元，「六」綠豆，七‧八一〇‧四三二担，每担七元二角四分，共值五六，二六七，六五一元，「七」粳米，九，一八九，〇七六担，每担九九四角，共值八六，三七八，〇〇〇元，「八」黃豆，八〇五六，五九七担，每担一元七角八分，共值五七，六八五，〇九二元，「九」黑豆，四，二三一，四七二担，每担六元一角，共值二五，八一一，九七三元。「十」豌豆，二，四七五，三七二担，每担五元六角六分，共值一四，〇一〇，二六六元，「十一」蕎麥，一，七〇三，一三六擔，每三擔四元七角二分，共值八，〇三八，八二〇元，「十二」小豆，二二一，二七四，九四八擔，每擔七元，共值一五，九二四，六三六元，「十三」稷子，八七二，六，一六〇擔，每擔五元〇七分，共值四，三七八，二四三元，「十四」扁豆，三八八，二八一，每擔五元六角七分，共值二，二〇一，五五三元，「十五」青豆五七〇九，二〇擔，每擔六元〇四分，共值二，四四八，二四八元「十六」蕃薯，二，一八二，五〇〇擔，每擔一元，共值二，一八二，五〇〇元，「十七」芋頭，一三五，八八〇担，每担一元二角二分，共值一六五，七〇三元「十八」糯米，一三一，五〇三担，每担九元八角五分，共值一二一九五，三〇〇元，「十九」其他，一五一，六五六担每担五元八角，共值八七二，八〇〇元，其他如蔬菜類作物共計全省約佔地面，一，四三〇，三一〇畝，每畝平均收獲量數爲一，二二二斤，共計出產二三‧八〇一‧四三六担，每担平均價一元六角九分，共值一七，六五〇，六九〇元，水菓品類合計出產一一，一二四，五〇一八担。每担平均價四元八角，共值五二‧〇二〇‧一八五元‧

四特種農產，河南特種農產作物，如棉花，花生，芝蔴，煙葉等，均有聲於國內，上年產額，共統計如下，「一」棉花，三，三四六，〇六九担。每担十三元四角，共值四五，一七二，〇〇〇元，「二」花生，五，一〇五，六二五担，每担三元二角，共值一八，二五八，〇〇〇元，「三」芝蔴，五八二，二六三担，每担七元六角，共值四，四二五，一九八元，「四」烟葉，八一三，〇三一担，每担十元二角，共值八，二九二，九一六元，「五」芋蔴，二二一七，六〇二担，每担十四元一角，共值三，〇六八，一八八元，「六」油菜，二九二，八七四担，每担六元二角，共值一，八一五，八一八元，「七」甘蔗，一七三六，一七六担，每担一元共值一，七三六，一七六元「八」蠶桑，六五，二二四担，每担四十元，共值二，六〇八，九六〇元，「九」藍靛，四一，四九七担，每担十二元，共值四七七，九六四元，「十」合計特種農產作物，卄年產額爲一二，九九七，七一二担，平均以十元一担計算，共值八五，八五五，二二〇元

自本月起教費按實發給
汪函復各大學校長
大學校長會議已宣告閉會

【南京十五日電】汪昨復專科以上各校院長函，允對於教費自七月起不再減成發給，各校院長認爲滿意，聞汪幷擬派蔣夢麟王世杰調查庚款分配情形謀教費獨立。

【又電】國立專科以上學校校長會議因天氣炎熱，案不多，十三日已將所有提案趕速分別至九時討論完畢，即宣告閉會，十四日即不再開會，並聞十三日出席之各院校長僉以連日所討論者均關係大學組織法極爲重要，非羣豁博採，不足以收效，經決議對此次會議所議各案概作爲草案，由部將全部討論之，各案儉發各大學各學院分別開會研究擬具意見後呈部，再由部呈政院核奪，其有關大學組織法一部份幷咨立法院審議，蕭友梅林風眠梅貽琦等均於十三十四兩日分別離京返校。

司法羅部長談辭職眞象
牛蘭夫婦絕食已十三日
如仍不食將有生命危險

【南京十五日電】司法羅部長對記者談，余與鄭次長呈請辭職，外間殊多揣測，或竟疑因宋蔡請保牛等，而出此，更屬誤會，宋蔡碩德俊望，素爲欽仰，請釋牛等，牛等絕食致病，保出就醫，自在情理之中，法院原可依法照准，余等何必因此言辭，余等之辭職實因牛等相率絕食，自亦仁者之心，况法律有保釋辦法，與法爲敵，安肆非理要求，雖經勸喻，仍然頑抗，設姑從遷就，造端雖微而影響甚鉅，深恐此風一開，效尤必衆，法律尊嚴一墜，社會秩序即無以維持，余等職司所在，守法有志，變化無方，惟有退讓賢能，俾勿隕越，此爲余等辭職之眞意也云云。

【又電】牛蘭夫婦絕食已十三日，日前宋慶齡來京營救，由蔡元培楊杏佛向蘇高法院具保請暫准保移滬就醫，後以法長羅文幹次長鄭天錫辭職，意志殊爲堅決，汪接羅鄭辭呈後即批令慰留，退回辭呈，並於昨令向羅鄭面慰，聞羅鄭因汪情懇切，辭意已不若先時之堅決，可望打銷，于日內到部復職內云，牛蘭夫婦絕食已十三日形神憔萎，每日均請鼓樓醫院醫生裘蘭診治，江甯法院司法警局元幷聲明牛等可選擇南京任何醫院就醫，十四日裘士赴看守所爲牛蘭診治時即告以此意，並力勸牛蘭遷住鼓樓醫院診治，牛蘭已允，但牛婦則堅決反對，誓死絕食，裘無法可施，因此牛蘭夫婦寒「十四日」仍在看守所中，聞牛等仍堅決不覺悟，則三數日內或將發生生命危險云。

請吸最上國貨香煙

大號紅四鈴牌香煙

中國華昇煙公司出品

啓者敝號經理之馬鈴牌香烟品質純淨售價低廉早蒙各界諸君稱許無任感激現敝號再將紅四鈴香烟加以改良煙味香醇適口製造精益求精並將獎劵取消改售每筒三角五分每元三筒以答惠顧雅意各界諸君尚希垂察焉

青島代理　元盛裕　市場三路電話四一二六三
德祥誠　東鎮台東五路

中國華昇煙草公司　山東全省總經理　源祥號

（廣西路二十八號原名膠澳英文學社）
青島市私立實驗英文學社招「乙丙」班「男女」學生

程度　乙班以初中三年級已或畢業學生爲相當程度　丙班以初中二三年級學生或相當程度　丁班以初中一年級或初學者爲相當程度

課程

定印鈔票必須打聽
石印抹糊須要銅版　凸版清晰難於摹仿

誰家具有下列各項
印刷　加工精製須要清楚　不使抹糊貨價眞實
價目　須要便宜不受欺騙
期限　定期短少須要迅速

河北路電話　華南紙　昌印

浦常德洗染廠
專用科學新法洗染絲綢呢絨嗶嘰各種衣料

中風預防法
中風—口眼歪斜—半身不遂
★肥人老人飲酒人須預防中風
★請試國藥「海藻晶」

風爲百病長

天下有足塞英雄之膽，斷壯士之魂者，「中風」是也，晴天霹靂，卒排風濤，倏焉而體軀魁梧心百萬富翁，氣魄超越之一代偉人，遽而昏倒於地，不省人事，不能發一言遺囑，竟與世以長辭，聞者觀者，莫不喟然歎人生之朝露，病變之無常，噫，斯何病耶，病何暴耶，則非「中風」而何，疇昔醫家，凡指肺癆爲亡國病，今據歐美各國人壽保險業公會調查發表，可知全世界人類，因中風而死亡者，約占百分之七十，又據最近日本政府公佈之死亡統計表，日本國民凡患中風而死者，每年約達百萬人以上云，今日中國，雖尙無此等統計，無從詳知，然以人口比例計算，則每年患中風死者，必不下三千萬人，由此觀之，可知中風病之禍人類社會，遠過於肺癆明矣，是以內經云，「風爲百病長」，

肥人多中風

劉河間曰，所謂肥人多中風者，肥則腠理（血管）緻密，而多鬱滯，氣血難以通利，故多卒中也，李東垣曰，凡人年逾五旬，氣衰之際，多有中風之疾，中風者，非外來風邪，乃本氣病也，（詳見本經）

按中風（卽腦溢血）之原因，蓋因腦血管之破裂，以致血液外溢，壓迫其附近腦部而發生之症狀也，蓋人之血管如橡皮管，常久使用，則失其生理的彈力及潤澤性，而致硬化脆弱，故年老者之血管，容易破裂，且酒之爲物，一入體內，易於別種脂肪酸結合，變成脂肪質之沉着，多使血管硬化破裂，飲酒家之易於中風者，職是故也，蓋「肥人多中風」爲我國醫學上之一大警語，而凡頭大，胸闊，腹大，臍深，指豐，手圓，頭後帶橫皺，胃健善食者，名曰「中風體質」例如故譚延闓先生以身體肥胖致患中風卒是也，

中風之先兆

朱丹溪曰，夫聖人治未病之病，知未來之疾，此其良也，中風者，必有先兆之證，凡覺大拇指及次指麻木不仁，或手足少力，或肌肉微掣者，此先兆也，三年內必有大風，宜調其營衛，可以預防，

凡有血管硬化症者，血壓必高，以引起各種神經障礙症狀，如頭痛，頭暈，耳鳴，視力衰弱，失眠，善忘，手足厥冷，手指顫動，足背浮腫等狀態，皆爲預告中風將發之先兆，然亦有無何等先兆，而於談笑遊樂之時，突然中風昏倒者，此係腦血管破裂而大出血者，概不得救，或僥倖不死，亦難免口眼歪斜，半身不遂，可知中風實爲人類最可怖之險症，其流毒之烈，不亞於天花，虎疫，然世人皆知預防天花，虎疫，而不知預防中風，良可慨也，

中風與海藻晶

海藻係海中所產之藻類，藥用以馬尾藻爲良，多產於吾國山東各海岸，味苦鹹，性寒，無毒，有清熱排毒變質之奇功，李時珍曰，「海藻鹹能潤下，寒能泄熱引水，故能消瘰瘤結核陰潰之堅聚，（如血管硬化）而除浮腫脚氣，留飲痰氣之溼熱，（如血壓亢進症）使邪氣自小便出也」（詳見草木綱目）

是以李東垣之散腫潰堅湯，以海藻爲君作醫治瘰癧（淋巴腺腫脹）之特效劑，此外如范汪方之海藻酒，及得效方之海藻丸，皆數十年來我國先醫之實驗靈方，今上海佛慈藥廠之改良國藥海藻晶，係根據古傳驗方，應用科學的方法，以改良調製者，將國藥海藻，誠有軟化血管，調平血壓之效，醫治中風之偉效，及臨床實驗，其效力較諸古方絡丹，人參再造丸，金匱續命湯，回春疎風湯，局方排風湯，及最近西藥之血管製劑等，奏效迅確，有殊勝之功能，

凡藥品果有眞效，則無言能波及四海，不翼可風行宇內，然今日社會事情，頗爲複雜，如不宣傳，則無人過問，故宣傳工作，爲不可缺之一事，然誇張鼓吹，虛僞宣傳，皆違背我佛慈悲之精神，故本廠之登報宣傳，實出於不得已，而其主旨不外乎「眞實無妄」四字而已。

南無大慈大悲釋迦牟尼佛

佛光牌改良國藥海藻晶　每瓶裝六天定價三元　每料（二瓶）大洋六元
注意海藻晶藥理說明書函索奉贈

華商　佛慈大藥廠股份有限公司
總發行：上海仁記路三十五號
華北分發行：青島廣西路二十號
電話四九一二號

各大藥房　均有代售

青島市教育局通告

第三十二號

爲通告事本局爲利用暑假期間訓練小學教員特舉辦暑期學校所有組織大綱業經呈奉市府核准在案茲特招收學員入校訓練合將招生簡章公布於後俾便報名入學特此通告

一、本校籌辦之目的
(一)提高小學教師進修之興趣
(二)研究初等教育之基本學理
(三)介紹近代教育思潮
(四)講授各種教學訓導學校行政上之實用方法
(五)討論小學教育之各項實際問題

二、本校招收男女學員以具有左列各項資格之一者爲限
(一)經本局本屆小學教員登記審查不合格限令補受訓練者「姓名另行公布」
(二)具有小學教員登記之資格而未經報名登記者「以有本市籍貫或現任本市職員者爲限」
(三)本市高級中學畢業生志願充任本市小學教師者
(四)本市市立中學師範科畢業生志願充任本市小學教師者
(五)現任本市公私立學校教職員本經局本屆小學教師登記合格者
(六)非現任教職員經本局本屆小學教師登記合格而志願在本市服務者

學額暫定三百名如報名人數超過學額按籍貫資歷審查以定去取

三、學員入學須遵守本校學則修滿應修之學分如志願只學數學分者經本局允許得編入選修組但所習課程不得少於六學分且須一律參加分組研究特約講演社會視察及軍事訓練

四、學員之待遇如左
(一)本校之學員「除選修組外」一律免收學費講義費並由校供給膳食宿舍
(二)本校之選修組學員免收學費講義費但必須自備膳費自覓宿舍

五、本校之學程分學科講授分組研究學術講演社會視察及軍事訓練五種(詳見學則)

六、本校修業期間定爲六星期自七月十八日起至八月二十八日止授課時間每日五小時(午前四時午後一時)其餘爲學員自修研究學術講演社會視察及軍事訓練時間

七、報名時間自七月十二日至七月十七日止每日上午七時至十一時下午三時至六時

八、報名地點——匯泉市立中學內本校招生委員會

九、報名手續——塡寫報名單并繳畢業證書服務證明書(此項證明書及證書如因報名小學教師登記尚未發還者得繳驗報名收據)及二寸半身像片二張非現任教職員入學時須繳具保證書

十、校址——匯泉市立中學內

西門在下院 解釋英法合作

謂與洛桑君子協定無關 麥克唐報告洛桑會議經過

【倫敦十四日路透電】今日下院中西門外長將英法合作問題加以解釋，據可靠方面消息，英法合作事與洛桑君子協定無關，其辦法爲若洛桑條約批准問題發生糾紛時，四債權國不得採單獨立之行動，應一致合作云。

巴黎方面之消息稱，赫禮歐謂英法兩國之合作爲歐戰前親善聯盟之復活云，據消息靈通之美報波爾的摩太陽報稱，美京對於英下院中對於洛桑會議之解釋及英法總理之言，皆認爲頭等的錯誤，現各方雖力加否認，但外間俱疑美政府對戰債問題已與歐洲各國成立諒解云。

【倫敦十二日路透電】麥克唐今日在下院報告洛桑會議時，全院歡聲雷動，表示慶賀，麥氏聲稱，賠償問題一日存在，世界經濟卽一日不能恢復，又謂洛桑會議結果，能導賠償問題於解決，德國恢復如世界之一因素時之前，無人經濟不能恢復，旋論及參與洛桑會議之列強，對於將來戰債問題，所之協定，所謂君子協定，麥氏稱，總理巴本，曾於星期五向其詢問，謂倘洛桑會議，不幸失敗，一麥氏是否可以担保再開另一國際會議，當由彼答稱，「當然否則吾人必須重提楊格計劃」麥氏繼謂彼自信，洛桑協定決不致失敗，英國必儘其力之所及，使該協定成功，麥氏認爲接洽此事，極爲棘手，無人有權能責備美國，麥氏又稱，美國雖未有任何諾言，然對於矯正刻下吾輩遭逢之困難，而願助一臂之力，無一國家能於美國更爲熱心者，麥氏指陳，洛桑會議，僅能解決歐洲之困難，並非對美國有所迫求，歐洲任何國家，必須一查其內部情形，然後方能與美國接洽戰債問題，麥氏對於在日內瓦，再開經濟會議一節，力持異議，因無先例云。

中國改造事業 急應早日開始

英人投函泰晤士報主張

【倫敦路透電】六月二十七日保守黨議員諾克斯在下院建議遠東時局變遷迅速，外部遠東長官應以在華有新經驗與勝任者充之，諾克斯又請令駐華公使查報中國一般情形，外相答稱，如依允諾克斯之請，渠恐將遇不少困難，但渠頗考慮此事云云，今日泰晤士報載於楊格長函，批駁外相之言，謂中國之改造事業，急應早日開始，此項工作，需時恐須數十年而非數年，當過渡時代，滿洲應有堅固有實效之政府，該地目下未能解決之問題，實足爲世界和平之危害，又上海及其他外國租界，應分別以特別方法辦理，俾得建設自由的有實效的開明的政府，此固特爲外人利益計，且以此諸地皆中國工商業生活之中心點，是爲政府權威之唯一保障，而免完全墮落，張伯倫所發表早日歸還之言論，大足貶損此種事業，至論中國其餘各地，雖英使藍浦森具有可考慮的意見之機會，人當局似無一言及此，實足令人扼腕，楊格之函結論希望此事勿如外相西門之答語，任令久擱。

藏兵進襲雪山 已被擊潰

【南京十五日電】川康邊防總指揮部邊務處昨電該部駐京代表冷融略稱，本月一日起，藏兵進襲雪山頂，經擊潰乘勝分路進攻，佔敵第一綫陣地，三日起總攻燒香台佔領之，現由雖堆正面分別推進，大金旦夕可下

東益鐵工廠

本廠自剏辦以來歷十餘年專門修理輪船紡紗機械鋼鐵細工無不精益求精廠內設有繪圖木型翻砂機器各部俱有專門人才現在製造有八尺大跑床小跑床大小鏇床銑床鑽床菸葉打包機灌腸拌肉機所出各貨無不俱備物美價廉倘蒙賜顧並參觀竭誠歡迎之至

青島甯波路十一號　電話二七三三

本廠啟

琴園兒科醫院

門診 午前九時至午十二時 診費一元
出診 午後一時至五時 診費二元車費在外 透遠另議

以推拿法治小兒百病既無服藥之危險且獲速效

電話四四七六號

肥城路二十六號

鳴謝

七月六日敝人忽得類似霍亂之症上吐下瀉勢頗危險幸經青島市立醫院四方第四分院高連甯主任悉心診治乃告痊可查主任熱心公益醫術高明感激之餘特此登

趙志全啓

慎齋兒科醫社

本社專用手術療治小兒各種病症及男女老身風寒頭痛四肢麻木痞積跌打損傷等症卽無服藥之苦且獲神速之效

禹城路二十號

百花村西菜館

啓者敝館在博山路開設百花村西菜館現在擴充樓上房間清潔寬大無論宴客小吃及外送極爲相宜新添上海高等廚師精製各種西菜味合適口各種糕點無不盡備請諸君駕臨一試方知之不謬也

早茶五角　午晚八毛五至一元一元二角

電話五一九八　博山路十七號

患花柳病者注意

啓者醫生對於花柳一科研究素有心得，診治手術比衆不同，無論淋濁，橫玄魚口梅毒下疳，一切腫爛，危險大症，均可醫治，定期保愈，並以極安全與妙之方法，於最短時期調治斷根，永保不發，茲爲救濟同胞起見，復由德國購到銀製老六〇六減毒藥針，其色甚紫對於花柳中各種新老梅毒各病無不立見奇效且用之最爲舒服毫無大寒大熱現象凡染一切梅毒曾注射六〇六九一四數針不效請速到本社就醫本醫生驗血之後一經着手立奏功效藥資從廉恐未周知特此敬啓

地址黃島路五十三號

花柳醫社董書田啓

五星啤酒

啤酒大王　北平

泰康經理公司

批發所　河北路　電話四二〇三

暑光之下。草帽最當。

欲要時式美而愛。就購壽星牌的草帽戴。

出品精良。價錢至廉。應用俱備。歡迎參觀。

益聚和帽莊啟

青島高密路　電話四二八〇號

咸美製靴廠

本號聘請名師精製時式男女皮靴皮鞋物美價廉倘蒙惠顧無任歡迎

座落中山路四十六號

南洋兄弟烟草股份有限公司

分派股利及換給新股票公告

本公司第十二屆股利自國歷七月十一日起在上海東西華德路七百八十六號本總公司及香港鵝頸橋本公司開派屆時請攜息摺就近到領(除汕粵南洋各埠應就近委託該地分公司寄港照領外)所有天津濟南青島遼甯漢口廈門福州粵埠可就近委託該處分公司寄滬照領上海派息除星期日外午前九時至十一時半午後二時至四時半止茲將換給新股票辦法列下

一、各股東換取新股票須將股票息摺一併交到本公司(或上列分公司)先給臨時收條俟本公司將新股票塡妥時再按址通知憑臨時收條發給新股票

一、本公司新股票分一股五股十股五十股一百股五百股六種各股東在換取新股票時繳回舊股票息摺照原有股數可預指定換每種股票若干張俾憑辦理

一、本次換給新股票均按原有戶名塡發如須改名仍照向日過戶手續辦理

一、換給新股票至遲至廿二年一月卅一日爲限如過期不換本公司得依照公司法第一百九十八條之規定將其股份拍賣以賣得金額給還該股東

地價之變遷

新路初展　巨廈新建　菜市新闢
公園將築　水道敷設　工廠比連

以上各種發展，莫不與地價變遷，息息相同，本市近年來，日新月異，地價之增漲，各段各路，遲速大不相同，以其之熱鬧市區，幽靜住宅區域，今固依然保持其舊觀，但並無若干之進步，若萊陽路一帶，昔本荒涼土路，今乃特飛猛進，已爲全市之冠，本行職員均屬經營房產業老手，目光銳利遠大，辦事敏捷穩當，自謂能熟悉地價之變遷與趨勢。

在未實現前能預測各項變遷之發生
在已發展後能推知各處地價之前途

此種專門學識本行謹本服務之宗旨，供買賣房地產諸君之諮詢與惠顧，隨時均可掬誠貢獻，以謀諸君無上福利。

吉房招租

茲有榮城路新築鋼骨洋灰上等住宅一所，電燈自來水俱全，地段便利，光線充足，空氣新鮮，設備完美，合意者請駕臨本行接洽可也。

·聯益建業華行·

青島中山路交通銀行四樓四零五號

讀本第二冊英文法初步(教者自著)丁班英語模範讀本第一冊
假日外)六時至十時每班以一小時爲限(某班在某時臨時排定)

詳章取閱

學費　班每月二元五角

上課時間

注意　本社承譯各種漢英文件價目面議

紙張　信用

具有上列各項完備無缺者只有……

大局

賜顧無任歡迎

開設膠州路廿一號

注意

美術畫家孫燕林今由天津來青各種照像佈景藝專精價廉諸君如有指定畫者或願現購者請臨駕遼甯路一三三號接洽可也

天光照像館主人啓

成文堂書局廣告

敬啓者本號自開辦以來深荷各界歡迎歐銘之蒙至今特辦到中西名廠出品自來水筆以及墨水物美價廉倘蒙賜顧無任歡迎謹將牌號列下

派克◉拜羅德◉卡特◉民主 鋼筆 墨水

天寶銀樓

專售上字十足赤金精製金銀首飾器皿珍珠翡翠寶石鑲嵌花紋雜色

北平路 萬寶銀樓

欲辦十足赤金加色紋銀時樣首飾眞珠寶石

英商老公茂康記水火保險公司

啓者本公司專營水火保險事宜實備資本金二千九百五十萬元公積金四萬四千五百萬元總公司開設英京名揚全球中國通商口岸等處均有分行及代理處承接商場貨物機器房屋倉庫住宅傢私

婦女破血丹

此丹專治婦女經閉不通數月不見氣聚裹血左條右塊肚大成形乾血癆症鬼邪胎死腹內不下一切雜疾隱病實與婦女生命有關此丹只用一付其病立下重者三付百病化爲血水元氣無傷百發百準孕婦忌服每付三元

調經止帶丸

一盒包好無效退洋婦女白帶久而最傷元氣月經因之不調百病因之而生面黃肌瘦飲食無味有時燒冷腰腿酸痛頭暈肚痛赤白帶下一盒保好常服延年每盒二元

五淋白濁丸

此丸治淋神藥無論新久白濁下淋精糊馬口尿道刺疼小便頻數風毒邪熱便白淋血塞澀下注淋後偏墮虛淋老濁常年不斷一凡淋病用過千方百藥治不好洗療注。無效此丸只用一盒即愈百發百中每付七角五分每盒二元

外埠郵購各藥加郵二角信寄濟南大仁堂

消毒大王一掃丸

效驗如神一盒全愈此丸效方非常之大凡是男婦染毒之病發生軟硬下疳腫痛毒串筋骨疼老毒不清淤毒不淨皮膚瘡癬一切新舊毒病遍治不好打針無效即服此丸其毒並從二便消出一掃清完永遠除根每盒二元

青島分銷處

德祥盛：膠州路六號
萬春堂：高密路六十九號
福海藥房：黃島路中間十六號
德豐永；博山路中間路西六十三號

北京 大仁堂大藥房

開設濟南小緯六路北口
外埠函購加郵二角信寄濟南大仁堂

GONACRINE 果乃克淋

男女各項淋濁　無論若何凶險　用「果乃克淋」行靜脈注射　立起沉疴　無有出其右者

購者請字字認明　失之毫厘　差以千里　萬勿少有忽略

中國總經理　上海　天津　漢口　法商立興洋行
分經理　青島　亨利洋行　濟南　惠東大藥房

飛鷹老牌煉乳

此乳品質高貴滋養豐富强身健體老幼咸宜
馳名中外歷數十餘年共分裝大中小罐三種
購時請認明老牌謹防脫脂煉乳及冒牌劣貨

飛鷹老牌煉乳質地精良馳名已久爲哺育小兒之唯一妙品

年老者常飲飛鷹老牌煉乳强身延年

用飛鷹老牌煉乳塗於餅乾或麵包上不但味美且極滋補故小兒皆喜食之

明華商業儲蓄銀行

營業要目：押匯　放款　存款　匯兌　儲蓄　經租　保管　信託

通匯地點：漢口　天津　上海　北平　杭州　蘇州　寧波　南京　紹興　無錫

行址　中山路四十二號
電話　五一四七　五一四八

STOVARSOL 斯多凡耳所

專治　痢疾　瘧疾　梅毒　腸蟲　比昂

内服藥片　用法簡便　功效迅速　靈驗無比

中國總經理　上海　天津　漢口　法商立興洋行
分經理　青島　亨利洋行　濟南　惠東大藥房

蟲類傳疫宜盡殺之

大凡疾病死亡之臨君家。其原因或出於一種飛蟲或爬蟲之作祟。昆蟲之屬。爲傳播疾疫分子最危險者之一。宜卽噴射「飛力脫」。以保閣下及府中之安全。「飛力脫」殺滅蒼蠅、蚊蟲、跳蝨、螞蟻、蛀蟲、臭蟲、蟑螂、及其卵子。於蟲類足以致命。於吾人毫無妨害。用法甚易。並不汚損物件。請勿與他種殺蟲藥水相混亂。

飛力脫 殺蟲藥水 FLIT

REG TRADE MARK

認明黑帶黃體上之兵士爲記

新奇發明「飛力脫」驅蟲藥膏裝於管中無臭不膩各處均有出售

會仁花柳醫院

手術敏捷……診資低廉

青市醫院林立觸目皆是而富於經驗者實少多以魚目混珠使患者受其欺騙本醫師鑒花柳一科除根最難故特悉心研究多年而對花柳一科頗有心得無論新舊白濁下疳魚口以及其他至危極險之症用最新科學療法保無痛苦能於最短期間除毒治根保不復發患花柳同胞請速來鄙院就醫

▲注射六〇六每針三元至五元
▲注射淋藥針一元至四元
▲注射橫濁玄藥針一元至四元
▲驗血三元
▲顯微鏡檢察二元

醫學士李會仁謹啓
院址　冠縣路一〇二號

散拿吐瑾延年益壽粉

胃病服
能使消化力增加

SANATOGEN

The True Tonic-Food

凡患消化不良與胃呆食滯者。服散拿吐瑾後。消化力必加增。胃病無形消滅。此粉之特長。在能入胃即被吸收。滋養全身。虛弱之人。胃不受補者。服此粉必見效。故對於瘧疾腸熱痢疾肺癆諸症。皆甚合宜。病人服散拿吐瑾。均可補助消化。不但補血養腦而已。(二)

柏林華發大藥行精製
各大藥房均有出售
中國總經理　德商美最時洋行

散拿吐瑾

國產煤炭到青

一、大同清煙煤
二、大砟(即無煙煤)
三、美人香炭(又名天然木炭)

以上係零售價格如蒙惠顧

▲注意▼

山西煤產馳名全球以其品質優良火燄猛烈經久耐燒平津滬粵各地早已風行舉凡輪船工廠及通常家居莫不爭先購用足徵名不虛傳本市用煤大半仰賴外貨每年金錢外溢爲數甚鉅現値國難當頭本號爲提倡國產盡國家興亡匹夫有責之天職不惜犧牲特將山西最著名之煤炭數種選運來青以供各界之需求茲將各種煤炭品質售價及其特殊優點臚列如下

火力猛烈諸他煤數倍以上經久耐燒每噸可抵他煤貳噸半之用且烟小灰少絕無石頭摻雜其中用於輪船工廠及燒鍋爐等事最宜現爲推廣銷路抵抗外貨起見大塊每噸只售貳拾肆元

無烟無味火力兇猛經久耐燒尤居特長多季用以燒爐子永遠不用打烟筒每噸可抵他煤三噸以上既經濟又衛生塊炭每噸只售叁拾元

性質與木炭相同故又名天然木炭火力則比木炭高出數倍木炭能持一分鐘木炭即能持三分鐘每斤可比木炭三斤用之於點心鋪最爲相宜每包重五拾斤只售貳元爆顏更爲克己

大沽路二十八號新豐煤號謹啓 借用新昌隆電話四五八四號

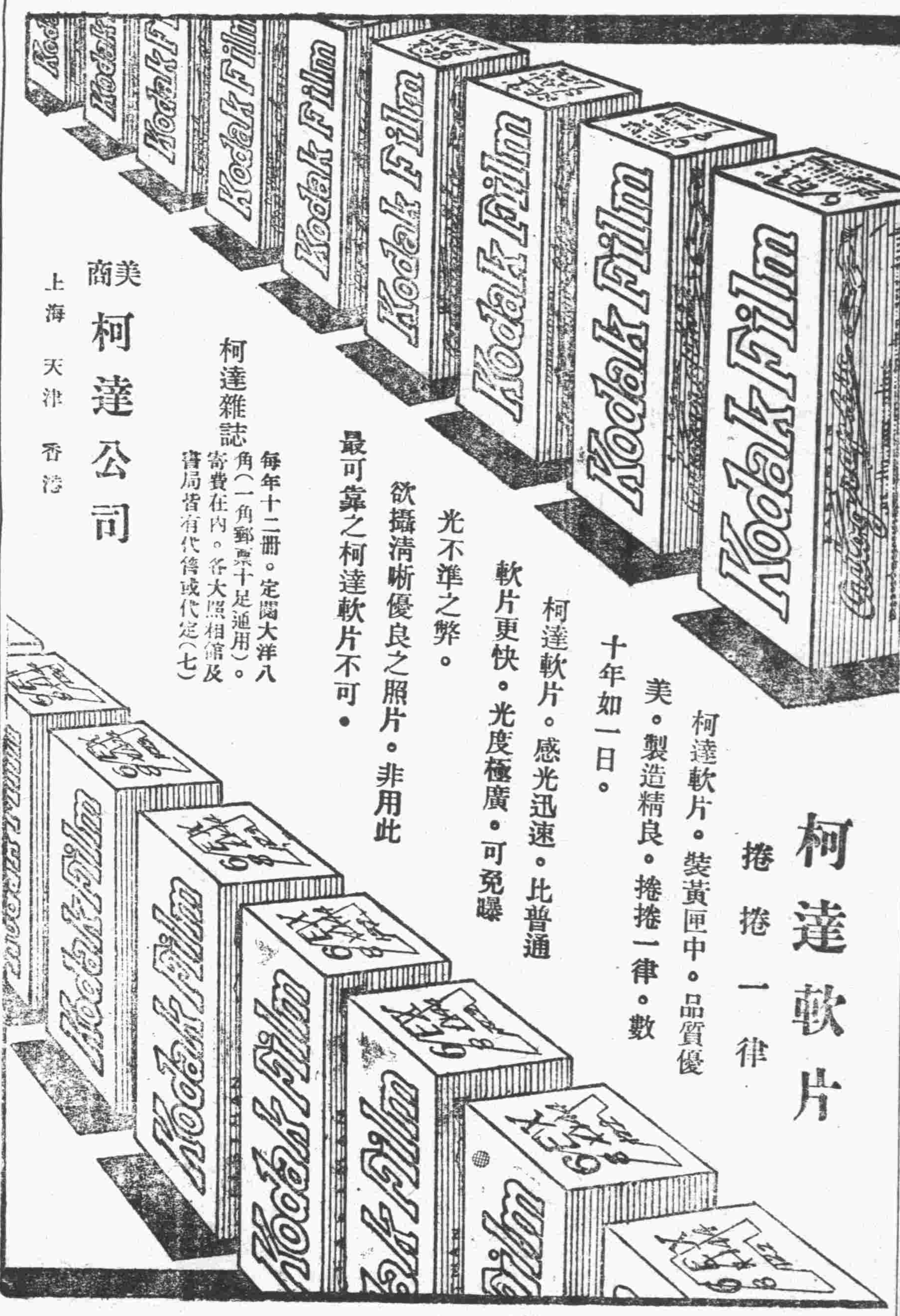

柯達軟片

捲捲一律

柯達軟片。裝黃匣中。品質優美。製造精良。捲捲一律。數十年如一日。

柯達軟片。感光迅速。比普通軟片更快。光度極廣。可免曝光不準之弊。

欲攝清晰優良之照片。非用此最可靠之柯達軟片不可。

柯達雜誌 每年十二冊。定閱大洋八角(一角郵票十足通用)。寄費在內。各大照相館及書局皆有代售或代定(七)

美商 柯達公司 上海 天津 香港

武下房產公司

抵押放款 不動房產 有號電話
短期抵押 利息低廉 手續捷便
辦理週到 轉辦買賣 房產土地
有號電話 過戶登記 讓租房屋
領租房屋 如蒙光顧 無任歡迎

青島曲阜路十九號 電話五〇一八

禮券儲金

緣起

禮義來往以洽感情然餽贈品物又不關於實用邇來禮券盛行於法則美而究其終結浪費爲多仍非盡善也欲求其足表心忱又合儉德者則禮券儲金乃得之矣本行故勉爲之古謂贈人以德君子貴之諸葛美德也以此贈人蓋實允宜諸維當世達人明鑒

簡章

㈠此項禮券儲金紅素皆備紅色分一元二元四元六元八元十元二十元五十元百元九種素色分一元二元四元六元八元十元六種如須購百元以上數目較大之禮券本行備有空白券一種即就格式按數照填其兌現及利息與以上各種同㈡此項禮券儲金自填發日起按週息四厘計息㈢此項禮券儲金得向當地本行儲蓄處兌現金

上海商業儲蓄銀行青島分行

青島 震華金店

金銀首飾時式鑲嵌
珠翠寶石中西器皿
綢緞綾羅呢絨嗶嘰
國貨布疋化妝諸品

天津路 電話二九八七

青島華北醫院

患者之便利更用新法戒除鴉片嗎啡等癮限期出院毫無痛苦收費從廉 茲將診療科目等項列後

治療科目——內外科皮膚花柳科耳鼻咽喉科婦科小兒科眼科

治療時間——每日上午八時至下午八時急症隨到隨診

收費簡章——病室每日二元至五元服藥飲食在內出診市內兩元市外酌加夜間加倍門診掛號費診斷費一概豁免驗血二元電療一元

院址冠縣路中間八十七號 借用電話三六〇一

敬啓者敝院開幕以來頗蒙各界所推許復力求完備擴充病室添加醫療器械電機及其他電療器具應有盡有增招男女護士切實訓練以謀

欲請接生者注意

茲有產科專家王女士遠滕。精通華語。曾在日本產科專校畢業及各大醫院實習甚久。在本埠開業亦歷數載。經驗宏富。手術靈敏。遇有難產。尤爲專長。現住廣西路二十七號樓。電話四七五九號

瞽目重明奇藥三種

神妙點雲散 目生雲翳白膜蘿蔔花遮滿目睛失明四五十年之久用擦此散數日復明如初

立止目疼散 幾十年之目患火朦或眼疔腫眼畏光流淚疼癢諸症用擦此散數日完全可好

消障明目膏 半生公事勞碌肝經火旺虛火上升目患赤疼癢爛紅筋努肉畏光流淚用擦此膏數日痊癒

此三藥實能令幾十年之瞽目復明如初其妙不可思議雖取藥貲多半慈善性質願同胞盡撥雲霧而見青天亦使世界知我中華有此不可思議之特色國產誠古今難遇之機患者盡急購試之

青島代銷商號

中華棧 河南路 協源盛 中山路 露世堂 東鎮
長盛源 雲門路 廣順和 金鄉路 東盛義 博山路
萬康祥 西鎭 裕興祥 河南路 華北藥房 冠縣路
回春堂 高密路 復華號 中山路 益順永 河北路
長盛泰 龍門路 協蚨祥 濰縣路 裕盛祥 膠東路
合和棧 天津路 義順塘 台東三路 泰東藥房 朝陽路

各省縣鎮皆有代理處

烟台西南河後街七十七號育明堂藥房祕製

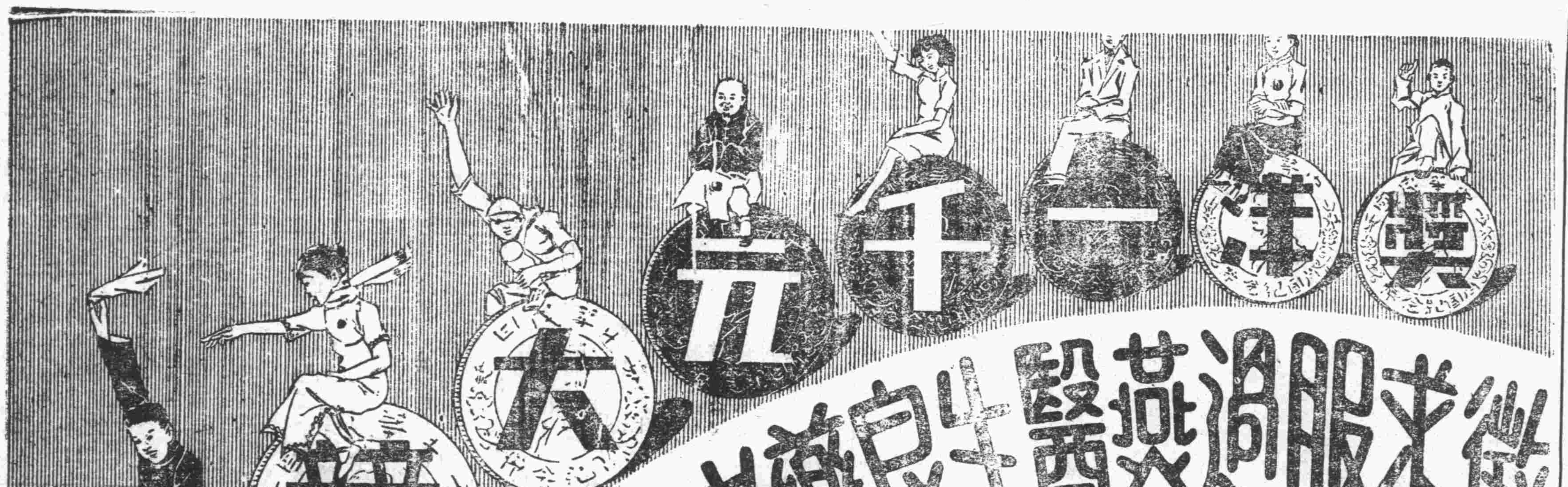

徵求服過燕醫生良藥者之個人經驗

贈送 1000.00 圓

祇要真實明白 簡畧寫出 人人均有得獎希望

燕醫生各種家用良藥。功力宏偉。格製得法。自一八二八年迄今。盛行世界。百有餘年。非僅爲中國西藥業之鼻祖。亦環球醫學界之先進。自問世以來。獲救者不知凡幾。茲爲聯助惠顧諸君雅興起見。特徵求關於燕醫生家用良藥之經驗。敬備獎金。簡而易舉。歡迎踴躍參加。

參加須知

一、燕醫生家用良藥計有:

一、除痰聖藥 專治吐血咳嗽等症
二、清血解毒藥 善能行氣脈解血毒
三、去風藥酒 專治紅白痢疾泄瀉症等
四、引病出外藥 尚治挫筋跌打損傷等
五、止咳藥片 專治咳嗽傷風喉啞等
六、紅血丸 營養血液調補體力
七、補丸 輕服潤腸通便重服肅清腐物在此經濟恐慌之秋燕醫生爲扶助貧病者起見特自二十五粒增加至四十粒並易裝玻璃瓶中並不加價。

二、參加者可任擇上列各藥之一種說明自己或親友服用之經驗。不拘字數。但至多以一百字爲限。體裁文言白話均可。惟以有興趣而切合實際爲標準。須書寫於八英寸半闊十一英寸高之白紙上。下端註明姓名住址加蓋圖章。

三、參加者須附紅血丸說明書一張。或補丸說明書一張。或其他燕醫生良藥內所附說明書一份。隨同寄下。方爲有效。如所在地藥房。並不經售者。則可向本行函購。並希說明該藥房之牌號及地址。

四、函件請寄上海郵政信箱八一二號英商老晉隆洋行有限公司西藥競賽部。

五、期限自登報日起。所有文件稿須於一九三二年九月底前寄到上海。請時事新報總理汪英賓。聯合廣告公司經理陸梅僧。燕醫生良藥推銷主任周振甫三先生判別。於一九三二年十一月在本報揭曉。隨即分發獎洋。

▲獎洋

第一名	一人	洋三百元
第二名	一人	洋一百五十元
第三名	一人	洋七十五元
第四名	一人	洋五十元
第五名	一人	洋二十五元
第六名	八十人每人	洋五元

▲聲明

凡英商老晉隆洋行有限公司之職員不能參加。所有參加之稿件與否概不退還。悉爲英商老晉隆洋行有限公司所有。

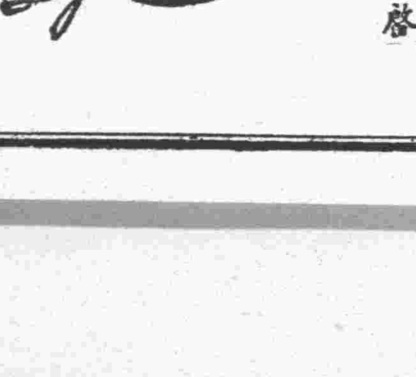

上海博物院路二十二號 英商老晉隆洋行有限公司謹啓

喝嶗山汽水諸君請注意!

凡積有此式用瓶蓋八十個者

LAOSHAN PEARL Sweet Water

可兌換敝公司獎券壹張 得獎號碼共壹百九十張 各種精美獎品皆列於本市中山路亨得利鐘表行窗內如欲參觀者請至該處

注意 兌換獎券期間本年八月一號起至換清時爲止開獎日期及地點當再登報聲明

青島勞山汽水公司啓

拍賣

今有各色掛電燈大衣廚五個桶筐茶几小方檯椅子小孩車廚房火爐留聲机中外洋戲片草地蓆冰櫃大小鐵床木床小孩床製冰箱顯微鏡寫字檯肥田粉沙法床椅帆布椅熱水櫃中外國書籍玻璃器具冷熱水管及零碎等物准於七月十四日即星期四日上午十時在本行內當衆拍賣 另有藍十字牌麵粉二百二十九袋肥田粉滅火藥粉准於七月十五日即星期五上午十時在本行當衆拍賣

青島湖南路四七號 聯絡司拍賣行啓

美術製版社 如蒙惠顧 無任歡迎 青島李村路五十三號

…料一應俱備倘蒙愛國熱心維邦傑士肯予提倡介紹敝局則謹掬佈誠優待所有價目種類備具詳章函索即寄或承本埠電話相召即派專人往洽 長春天德信 營口天德信 哈爾濱天德信 大連天德信 總鑄造廠遼甯小北門裏振信鉛字局謹啓 青島代理處冠縣路天德信電話四〇五四

地址小抱島錦州路北頭 分辦公處在平度路一處

魯東印刷社廣告

本號承印:書籍奔章,文藝刊物,五彩華洋信封,簿記信箋,摺式支票,商標,小說雜誌,單據股票,傳單鈔票

本社主任啓 電話五〇八六 東平路嘉祥路角

青島市教育局通告第二十三號

爲通告事，查本局舉行之小學教員登記，業經組織審查委員會分別審查完竣，除合格人員應另行整理公佈外，合將不合格人員按照登記號數，先行登報通告周知，惟不合格人員中如屬現任教職員仍願任本市職務者，必須加入暑校訓練，現任職務自請人代理，其非現任教員而願任本市服務者，或自知證件不足，不能合格，雖經准其補交證書亦未能合格者，均可加入本次暑期訓練，無論現任非現任教職員，仰各按照個人登記號數，持同該項登記收據，於本月十八日以前，逕向本市湛山路市立中學校內本局暑期學校招生委員會報名，以憑編制而資訓練，逾期不再補招，幸勿自誤，爲要，特此通告

附本次登記不合格人員號數表（以登記人員所附之證件收據號數爲準）

（青字）
七四六三九三八二四二五一 二 五四
五 八 二 九 四 六一八一八六
四三四二三九三五二〇二一五 〇三 三
八 二 六 二 六 〇 〇一三 六七二
八四〇三一三二三八二六一 三 八二
五 九 四 〇 四 六 〇一四 四六
四四四一三一三五二七二八一 〇 六〇
五九 二 六 二 六 〇 五一八八三 一
六四九三七三三三九二八一一三 五 四七
五 九 五 〇 四 七 二一 六一
四九四三三二三七二九二四一 一八四 一
九 三 六 二 七 一 五一七八 四八
八四二三八二五三三二六一三三 七三
六 九 五 〇 五 八 三一九七 二
二四七三四三八二九二二一 二一 四四
三 七 二 七 二 五一二 七四
四三四〇三六三七二五一六三 九八 三
六 〇 五 〇 六 九 四一四 四一
九四三三五三九二〇二六一 二 七八
四 七 二 七 二 五一四一九 三
四四四二三七三八二七二七三 〇 四二
八 〇 五 一 六 〇 六一一八九
〇四七三七三五二一二一 二 〇 三
四 八 二 八 二 六一七一 五三
四九四〇三八三一二九二〇四 〇八〇
八 一 五 一 六 〇 七一二一 三

（島字）
六 二 六 五二八一九一二
四九三五二七二 〇 七 二 三
〇 五 九 五二八一五一四七六
三三四三〇二四三 八 五 五
七 二 六 六二九一二一 四六
四八三六二九二 一 七 二七二
〇 五 九 五二〇一六一五七 一
四三九三二二五四 九 五 五
八 三 七 〇二一一三一八一
四〇三〇二一二 一 七 二五 一
〇 六 九 六二一一八一八 五八
六三三三三二〇四 九 五 八八
八 三 七 一二八一六一七 一
一三七二二二 一 七 三 六九
六 九 六二六一九一九一一
三四三四二一四 九 六 〇 二
八 四 七 三二九一二一三六三
三三四二三二 二 八 四 二
六 九 六二一二〇一〇一 二
三六三七二二五 〇 六 〇六六
八 五 八 一二四一七一七四
四三〇三五二 三 八 四 三
六 〇 六 三二二一八一六〇
三七三六二三二 〇 七 二六
八 五 八 五二六一三一二 三
九三三三八二三三 八 四 七二

感謝名醫裴星川先生

有此國手猩紅熱無須畏矣

鄙人身體素弱陰分尤虧日前偶染猩紅熱症熱毒內陷以致喉爛神昏羣醫束手自分已無生望幸經友人介紹至中醫裴星川先生診視據云決無危險如能按時服藥旬日後定可收功當時疑信參半而服藥後果有奇效至期全愈 聞友人談及又博先生係 世名醫而又博學多才凡一切男婦小兒內科病症無不精通對於時疫沙疹尤有特別經驗藥能下咽者即可轉危爲安此誠當代國手一方福星鄙人感恩再造愧無以報謹登報端以播神術 尤望各界同病者幸弗交臂失之

河南路貨商場二樓美霞緞店趙煜南謹啓

診察所現一於高密路永樂堂電話二八一〇
診例門診門一元出診二元貧病送診
時間午前門診午後出診 掛號時間限定午前

美容珍品 克達洗容藥粉

Pur Face Powder

◆特點
是最摩登的妙藥
是化壯的必需品
能返老顏還童貌
能使皮膚如潔玉
使容面臉若芙蓉
使君快樂與夫感

▣效能▣
顏廣焦黑　黃斑雀斑　面奸面皰　粉刺酒刺　赤鼻紅疸　黑痣皮粗　汗疹白斑　面部癬疥

◀保君滿意▶

▲代售處
神州藥房　惠東藥房　漢成藥房　共和藥房　漢美藥房　金星藥房

高價收買電話

如有出讓電話者敝公司願以最高價錢收買 青島曲阜路十九號 武下房產公司啓

掃清梅毒根源

快來注射最新發明神效藥針

魚口藥針 紅腫高大疼痛難忍行動不便無論雙單只要不化膿注射一針立時止痛保險一星期完全消散不用開刀

下疳藥針 紅腫潰爛百藥不效久治不癒皮腫服內流膿汁痛癢難堪者一經注射此藥立即膿止腫消生肌封口

淋濁藥針 此藥乃最新治淋聖劑神效無比新者白濁注射此藥無不立見功效即數年不癒之老淋濁一經注射亦可限期除根

平度路二十二號 東陽醫院醫師李東陽啓

介紹推拿名醫

王誠齋醫士向在津滬汴陝專心研究推拿手術爲人治病頗著奇效凡偏正頭痛風火牙痛一切喉症四肢麻木跌打推傷癱瘓血滯水積氣積氣結火結以及感冒風寒身體疲勞精神委頓無論男女老幼素爲醫藥難得速效者一經推拿莫不立時煥發如失重負近日僑寓青島同人等先後得蒙治療……

市政府宣傳破除風水迷信

並令社教兩局編印宣傳淺說 市鄉各區定期派員舉行演講

市當局以查迷信風水者，往往假五行生尅字樣爲陽宅陰宅之圖，一遇建築房屋，或選擇墓地，動須經風水家之察視，其所費時間與財力，均甚鉅大，且須依五行生尅擇定日期，其說憑信氣運，荒誕不經，尤足以錮蔽人羣之理智，阻礙社會之進化，特令由社會教育兩局，編輯破除風水迷信淺說，並定期宣講，復發交各鄉村辦事處派員於鄉區集期日舉行講演，以期力爲破除，而正風化，藉除社會病態云。（新聞社）

市政府 提倡儉約頒發辦法

分宴會送禮娛樂衣飾用品四項 通飭所屬各公務人員切實遵行

市府爲提倡儉約，力期實踐，而收實效起見，特製定實行儉約轉法，於昨「十五」日分別令發所屬及各局台所轉令各公務人員，切實遵行，以爲人民之表率，藉以逐漸推行，養成儉樸之風，茲將該項辦法錄次，

甲，宴會，㈠同事多年離職他去者，得設宴祖餞一次，㈡原係知交新來任職者，得設宴洗塵一次，以上兩種宴會，以在自宅便飯爲主，每席不過十元，萬不得已，必須在飯館備席者，每席不得過十二元，㈢父母壽辰「但須年在六十以上者」，喪事及本身子女婚禮，得設宴酬客，但每席至多不過十六元，除以上三種原因外，無論何事，一概不許宴會，㈣無論在本宅或飯館設宴均嚴禁使用以下各種物品，洋酒，燕菜，魚翅及其他外國食品，乙，送禮，㈠父母之壽，㈡父母之喪，㈢本身或子女婚禮，以上三種原因，得酌送禮物或現金，但母次不得超過薪額百分之二，㈣凡本身及家族生日「除第一款規定外」，遷徙年節及子女三朝彌月週歲等事，一概嚴禁送禮，以上宴會及送禮兩事，因海軍現亦係市長兼領，應即視同一律，但對於外界有必要時，得酌量變通，丙，娛樂，㈠以運動旅行書畫音樂弈棋等高尚娛樂爲主，但須於公事完畢以後爲之，㈡嚴禁賭博，㈢禁遊宿私娼，㈣跳舞除有外賓之宴會及家族遊戲外，凡有舞女之跳舞場一概不許入內，丁，衣飾用品，㈠衣飾以整潔適用爲主，除外交上用禮服及制服外，一概不得選用外國材料，㈡日常用品，絕對不許用外國貨，但必要之藥品，不在此限，以上四條本身及家族，均應嚴行遵守，倘有違犯以上各款之一者，應由主管長官分別議罰，「新聞社」

青大校長楊振聲 已偕各整理委員由京赴濟

擬在濟開會討論整理辦法

青島大學已解散多日，學生相偕離校，靜候整理，茲據該校傳出消息，昨日該校接楊校長來電，謂本人已與整委會委員長蔣夢麟及委員趙太侔等動身赴濟，與所有各委員在濟開會討論整理辦法，令該校重要職員，在校整理一切事宜，俟在濟開會後會同各委員來青調查一切，現教部已允自七月分起，每月共發給經費七萬元，但本人因種種關係，仍力辭校長，至返青期刻尚未定云云，聞該校奉電後，已準備一切，並將最近校中情形，報告楊校長云。「民言社」

社會局擬定 禁止蓄婢辦法

社會局爲注重人道，提高女權，洗除社會污點，擬嚴行禁止蓄婢一節，曾誌前報，茲聞該局現又擬定辦法，凡已蓄養婢女者，應限令滿十八歲，即爲擇配，在未擇配期間，不得虐待，並須酌受教育，除於日內布告不得再有蓄婢之事外，並函公安局轉飭所屬於調查戶口時

膠路局奉令 整肅官常

長官自經任命之日起不得增委人員及濫增俸給

膠路局訓令各處室云，爲訓令事，案奉鐵道部南京辦事處，總字第一二八五號訓令內開，案奉行政院第二三八一號訓令內開，爲令知事，案國民政府洛字第一二五號訓令內開，爲令飭事，查爲政首重擇人，居官必嚴守法，各機關長官旣膺艱鉅重任，董率僚司，允宜遵守誓言，祛除積弊，庶期銓敍有序，倖進無階，嗣後各機關長官，如有更調，自給中央議決，或政府任命之日起，即不得增委人員及濫增俸給，如有前項情事，一經查出，應受違背誓言之處分，並將其增委增俸之命令，作爲無效，以肅官常，除分令外，合行令仰遵照，並轉飭所屬一體遵照此令，等因奉此，除分令外，合行令仰知照此令，等因奉此，除分令外，合行令仰知照，等因奉此，除分行外，合亟令仰知照，此令。（民言社）

鄉村女子 爲生命所迫之讀書機會

本市市外各學校，女生最佔少數，據統計僅佔全數百分之五六，推此原因，多半係受糊火柴盒影響，得不到讀書機會云。「幹」

菸酒稅辦事處飭屬 嚴查偷漏

山東印菸酒稅局駐青辦事處韓主任，自到任以來，對於一切事宜，極力整頓，成績頗優，茲聞該主任，近因查獲酒商王克兩私釀黃酒，除已從嚴懲罰外，深恐尚有此項情事發生，爲愼重稅收起見，特於昨日令飭所屬嚴行稽查，以杜偷漏云。「新聞社」

青島市第二次 游泳比賽大會章程

經體委會通過施行

教育局舉辦第二次游泳比賽大會，經體委會議決通過之籌備處組織大綱業誌昨訊，茲再將比賽章程，續誌如次，青島市第二次游泳比賽大會章程草案，第一條，青島市教育局爲提倡游泳起見，特舉行青島市第二次游泳比賽大會，第二條，本會設名譽會長一人，由青島市市長担任，名譽副會長若干人，由市府秘書長各局所長及海軍司令部參謀長各艦艦長担任，會長一人，由教育局局長担任會場職員若干人，由會長聘任之，第三條，本會會場職員如次，會長總裁判，總幹事，發令員，裁判長，裁判員，記時長，記時員，檢錄員，報告員，紀錄員，糾察長，糾察員，救護長，救護員，第四條，本會定於八月廿八日「星期日」在匯泉海水浴場舉行，比賽時間另定之，第五條，凡青島市內市私立中等以上學校學生及機關職員，及業餘運動員「以確住本市並有正當職業者爲限」，不分性別，年逾十九以上者，均可向本會報名參加，學校或機關已報名者，其職員或學生，不得再以個人資格報名參加，第六條，本會競分男女兩部，項目如下，甲，男子部競賽項目，㈠五十米自由式，㈡百米自由式，㈢百米仰泳，㈣二百米俯泳，㈤四百米自由式，㈥千五百米自由式，㈦二百米接力游泳自由式，㈧入水比賽，乙，女子部競賽項目，㈠五十米自由式，㈡百米自由式，㈢百米仰泳，㈣二百米俯泳，㈤二百米接力游泳自由式，第七條，每項運動每團體至多以四人參加爲限，男女皆同，男子部每一運動員至多以加三項爲限，「接力除外」附註，報接力者，須四人組成一隊，第八條，本會比賽規則採用民國二十年全國運動大會游泳比賽規則，遇有特殊事項爲裁判規則所不能解決，由總裁判長及裁判員判決，其判決爲終決，第九條，凡加入比賽者，務須服從裁判員之裁判，倘不服從或出不正當言語，及舉動時裁判員有立即取銷其個人或團體比賽資格之權，第十條，如有抗議事項，須於三小時內，用書面向本會提出，並附抗議費十元，如本會認爲理由不充足時，得沒收其抗議費，第十一條，本會獎品分個人及個人總分兩種，每一單項運動錄取優勝者四名，分法以五三二一計算，接力有獎無分，任何運動員積分最多者，爲個人總分，第一，若遇有二人積分相等時，則以得第一名較多者爲第一，又相等時則以得第二名較多者爲第一，餘類推，第十二條，報名日期自八月一日起至八月二十日止，每日上午七時至十一時，過期無效，地點教育局第三科，第十三條，本章程如有未盡事宜，由教局隨時修正之，第十四條，本章程自公布之日施行。「青島社」

市立四方 職工補習學校招生

不限性別均得報名入學 學雜書籍等費一概不收

市立四方職工補習學校，自經職教委會呈准社會教育二局委派李海賓爲校長後，即經勘定校址，籌辦設備，茲探悉該校已於十六日帖出招生廣告，大意如次：㈠以增進工人智識知能及工作效率，並謀工人生活改進爲宗旨，㈡訓練分識字訓練，公民訓練，職業補習三種，㈢工人不限男女年齡凡志願入學者，自七月十八日起至三十一日止，皆得向本校報名，㈣學雜等費一概不收，一切書籍用具全由本校供給，㈤授課時間早六點四十分至八點四十分，晚七點至九點，㈥八月一日開學云云。

教局第三科徵集 對全國體育會議提案

分函各學校及各體育團體

教育局第三科爲徵集對全國體育會議之提案，昨分函本市各學校各體育團體查照，原函如次，案奉局長交下教部訓令略開，本部爲積極提倡國民體育，討論體育實際問題，擬訂全國體育實施方案，及劃一訓練方案起見，特召集全國體育會議，現經規定本年八月十六日起至二十日止，爲會議日期，除呈報公布並令知外，合行令仰遵照，將應派出席會員，迅行選定，於八月一日以前具報，如有提案，須於開會前二星期寄到本部，以憑整理，等因奉此，查開會日期，相距伊邇，素仰貴□對於體育經驗宏深，當能出其緒餘，貢獻黨國，相應函請查照，如有提案，務須於本月廿四日以前，送交本科彙編呈送爲荷，「青島社」

勞山錠缸灣山道築成

自北九水至錠缸灣 亦可乘坐山轎前往

勞山錠缸灣，爲勞頂以下山澗泉水匯流之處，即白沙河淵源所自，懸崖峭壁，瀑布飛泉，風景極爲佳勝，每至夏季，中外人士，尋勝往遊者，不絕於途，惟自北九水前往，爲程雖不及六里，而沿途行山澗中，巨石參差，水流曲折，困難不可名狀，即或雇賃山轎，其能肩舁而行之處，亦僅什之二三，以故失足落水，或顚仆受傷者，時有所聞，工務局有鑒於此，督飭李村鄉區建設辦事處及九水工區，於本年六年間籌畫修築山道辦法，計修築沿河道路一千六百公尺，展寬山道六百公尺，於坡度陡峻之處，輒以石階，其有石裂縫動溝之處，則設法打落，俾成坦途，所用小工，由附近村民担任，另需石工費四百餘元，由工務局撥款開支，現已按照原定計畫，全部辦理完竣，嗣後遊人可以乘坐山轎，自柳樹台直達錠缸灣云。

財政局定期 放領匯泉附近公地

八月五日在市府舉行競租

財政局近爲便利市民建築住宅起見，擬將匯泉近新定路，及山海關路等公地四十段，競租放領，已佈告市民週知，定八月五日在市府大禮堂舉行，茲錄其佈告如次，爲通告事，查本市匯泉附近空地，地處清幽，建築住宅，甚爲適宜，所有該處空閒公地，業經本市規劃，列爲特別規定建築區域，新定路正陽關路山海關路等四十段公地，競租放領，定於八月五日下午三時在市政府禮堂舉行競租，凡願租該地者，定於是日上午八時，前來本局繳納保證金暨取競租單，以便遵章競租，所有此次開放之路名地號面積租權金底額，保證金數目，本局印有詳表，連同地圖競租章程一併發售，每份大洋三角，即向本局總務股購買可也。（民言社）

教育局暑期學校 十八九兩日尚可報名

不合格者應速入學

教育局舉辦小學教師暑期學校一節，業誌前報，茲聞數日來前往報名者爲數甚多，該校招生簡則，關於學員入學資格，定有六項，其第一項爲，『經本屆小學教員登記審查不合格者』，現在該局業將本屆小學教員登記不合格者之號碼登報發表，（請看民時兩報，該局通告），凡個人號碼已列報上，即係不合格者，無論其爲現任及非現任教員，如仍欲在本市充任小學教員，應即報名入暑期學校受訓練，俟畢業考試成績及格，由該局發給證書，即可與登記合格者，受同樣待遇，否則不能充任本市小學教師，現該校正在招生，凡登記各員，速將個人登記收據號數，（以登記收據號數爲準），與報上所載該局通告之號數一對，如自己號碼已列上，即係不合格，速前往該校報名入學，幸勿失此良機云。又該校定十八十九兩日爲報到日期，如屆時尚有未報名者，該兩日內尚能允許報名與報到同時辦理，二十日即行正式上課云。

膠路工程司 張名藝 發明自製低燐銑鐵

膠路四方機廠工程司張名藝，利用鐵路廢棄材料，發明自製低燐銑鐵，用以製煉鑄鋼，成績良好，與外來之低燐鐵，無甚差異，既可銷除大量廢料，復杜外購之漏卮，經由該局呈報鐵部後，茲聞鐵部除已令該局對於該工程司晉級嘉獎，以資鼓勵外，並令通令各路，一體研究利用，藉塞漏卮云。（新聞社）

調查壯丁

社會局昨接軍政部駐京辦事處來咨，調查市區壯丁，茲訪誌壯丁調查表式如下，一，區分，二，戶數，三，壯丁，「甲」在學人數，一，大學，二，中學，「乙」有業人數，一，農，二，工，三，商，四，軍，「丙」無業人數，合計備考，附記，一，本表所指壯丁，係指年在十八歲以上二十五歲以下者，本表每年造報一次。（膠澳社）

觀象台 舉行學術講演

本市名流宋春舫氏，於本月十六日「星期六」下午三時在青島市觀象台辦公處，公開學術講演，講題係中國圖書館之幾個重要問題，聞該台業已佈告市民週知，想屆時前往聽講之人士，必甚踴躍云。「碼頭社」

上海巨商 虞洽卿等 行將來青

沈市長前邀上海巨商虞洽卿，林康侯，王曉籟，杜月笙等來青投資，與辦實業一節，已誌本社前稿，茲據商界消息，虞氏函知本市友好，請定三五日內即同林康侯等數人來青避暑，就便考察本市應辦何項實業，方爲適當，證廣林數人來時，必展其偉大之懷抱，而爲本市造人福利云。（捷聞社）

法國祭日 宴請各國要人

昨日十四日爲法國祭日，本市法國領事館，特邀請我市政當局各要人，及各國領事，以資祝賀，而敦邦交，於十二時致祭畢，即開始飲筵，至下午二時賓主盡歡而散云，「新新社」

漁業公司購置 漁輪一艘

在大連定購不日運來

本市漁業公司，自去歲成立以來，對發展漁業積極進行，已著有相當成績，茲聞該公司爲擴充漁業起見，特向大連定購日本漁輪一艘，「名久大號」價值二萬餘元，定日內運來本市，以備應用云，「民言社」

日駐青新任副領事 正式視事

本市日領署副領事嶋公一氏，現經該國政府調升某地正領事職務，其遺缺改委池田氏來青替補，聞新任池田副領事奉委後，即時來青，現已多日，已於前日始正式視事，並聞該國僑青商民擬日內將開歡迎會，以示聯歡云。（新聞社）

人造肥料進口

本市商品檢局開始派員化驗

人造肥料之種類繁多，即用化學之方法，利用工業之剩餘物而得之製造品，年來進口數量激增，足證我國農村用之漸廣，然查施用是項人造肥料所收效果，殊未一致，有者用之非但效力毫無，且有害於農種，前者江浙等省之有識者，多紛紛建議政府，請求嚴予取締，以免農民受害，而取締之法，惟在實行化驗，經化驗合格方得到內地銷售，運銷外國之人造肥料，以英法產品爲大宗，向多運至津滬，然後推銷各地，故津滬兩地，商品檢驗局，早奉令檢驗矣，數月以來，運來青島，希圖推銷內地者甚夥，本市經理商店，有愛禮司禮和等洋行，被蒙洋商，多以爲青島無人造肥料檢驗之設施，率多忽漏不報驗，即轉內地推銷，對我魯省農產之前途，殊多危險，本市商品檢驗局，業經迭奉部令，勵行化驗方法，故該局極重視是項進口之肥料，對此項化驗之設備極稱完善，昨派該局肥料檢驗技術官吳乃燦等，到碼頭海關，調查近來輸入之情形，以資認眞檢驗，並由部令各省市實業廳社會局等，轉飭所屬，一體遵照辦理在案也。「膠澳社」

美艦十二隻 昨早出港

在沿海演習野戰

停泊本市港內之美軍艦隊，旗艦壽東號以下十二隻，於昨早（十五）出港，在附近沿海岸一帶，演習野戰攻擊法云。（新新社）

梅花歌劇團 今天上演

節目極爲精彩

梅花歌劇團定今日起，假座山東大戲院，登台表演，其著名之歌劇，座價方面，稍爲抬高，聞照山東戲院映演影片時之座價每位增加二角，今天所表演之節目，極爲精彩，其中如「小小畫家」，徐粲鶯之「草裙舞」及該團五大名劇之一之「七情」等，均極有可觀云、

蘇常小樂園點心酒飯店 廣告

北平路洪泰市場二層樓

敝店特由蘇常聘來名師專製燒烤煎炒並各種粗細點心花露名酒諸色麵飯無不俱備南北可口價廉物美並於衛生清潔尤格外注意屋內空氣清爽堂倌招待週到應用器具無不隨時消毒以重惠顧諸君之健康倘望惠臨指教請來嘗嘗好否茲將各種點心大略述於後

蘇州肉包子　葱油酥餅　豆沙酥餅　羊肉混沌　淨素包子　綠紗混沌　三鮮大麵
湯包　燒賣　蒸餃　水餃　鍋貼　泡飯　炒麵
常州糟鴨　糟鷄　糟肉　燻魚　白鷄　硝肉　鱔魚

炒菜種類很多 不及一一細載

蘇常小樂園謹啓

青島中山路 大華飯店 門牌一三三號

啓者本店自客秋開幕以來荷蒙各界贊美營業日見興盛本主人亦益加研究日求進步特聘上等名廚按日精製時鮮大菜糕餅雅點以答盛情茲值夏令爲謀顧客便利起見於六月五日起夜市延長至午……

福

專售洋廣雜貨化妝香物應時用品彩鳳……

廣瀨小兒科醫院

本院專治小兒雜症及多年不愈痛諸症均負責治療手續敏捷又無病苦藥到病除百發百中無有不効取費低廉

長命牌
維他賜保命
上海信誼化學製藥廠發行

信誼長命牌 維他賜保命丸

□中央衛生試驗所化驗給證
△絕無育亨賓及嗎啡等類之興奮劑及毒質
△爲雌雄獸類之子宮或睪丸及植物中提煉之賜保命與維他命併合製劑
△功能促進生機增長精力強健神經愉快心身
△專治『神經』『全身』『肌肉』『之衰弱』及『性慾』『未老先衰』與『鴉片成癮』等症

□無論男女老幼服之有百利而無一弊◎各大藥房均有經售 剪寄廣告奉贈小書

漢美 惠東 漢威 共和 新民 大中華 等藥房均有出售

山東總理青島神州大藥房總支店

門診上午十點至十二下午一點至三點 出診上午八點至十點下午三點至六點
門診一元 出診二元
醫寓觀城路五號振興成內

介紹人
王品三 馬桐川 朱雨亭 王煥亭 劉壽山
崔載三 徐介忱 曹庚生 王清軒 馮鑑如

黎鄭馮三角戀愛 慘殺案二十四次審訊
旅館管房、錢莊老板等上堂受訊
馮德謙在港所爲
連副律政司等盤問馮弟

【香港訊】鄭國有被控主謀殺馮德謙一案，昨(七日)日爲第二十四次審訊之期，二時半榮司陞堂，先傳油蔴地金臺旅店之管房譚榮上堂作證，連副律政司問之曰，汝爲金臺旅店之管房乎，譚曰，然，連曰，汝在何樓當職，曰，余在二樓當職，連曰，二樓豈非有二〇三·二〇四·二〇五之房乎，曰，然，連曰，汝亦居於是店乎，曰，然，連曰，此呈堂之紙所載者汝知之乎。曰，余知之，此爲開房册中之一頁也，房爲余所經手開之者，連曰，房在何時開之者，曰，在二月二日，即西歷三月八號也，連曰，開房者爲何人，曰，開房者名張天才，連曰，汝能認識此人乎，曰，余或能認之，至此榮司乃使譚榮背立，然後使人傳張天才入堂。

插入人叢

連續問之曰，開房之時有若干人，曰，祇一人而已，連曰，汝能復憶其人爲廣東人抑上海人也，曰，自開房迄今，時隔已久，不能復憶之矣，連曰，此八在汝店開房，計共居住若干日，能憶之乎，曰，計共有兩日，連曰，兩日中有人到訪乎，曰，每日必有人到訪，至此連副律政司使其認人，譚榮祇一望而言曰，吾不能認之矣，連再使其左右還顧細認，譚亦謂不能認出，至此榮司乃問布律司曰，汝有話盤問此證人否，布曰，余無以問此證人也，榮司乃使譚榮下堂，簽押證供，繼傳通譯員馮肇堅上堂，將其所譯之文件，證明由其經手所譯者，至此連副律政司上堂供稱，謂爲正棧錄錢樞之東主，兼司樓之職，店設於華人行門口之右，本人則寓於中環德忌笠街十九號二樓，至此連傳一人入堂，問其識此人否，陸曰，此人余識之，蓋彼爲顧客，常有交易，連曰，汝

最後一次

實在何時見之，曰，在三月二十六號見之，是日彼以五百元西紙向余找換碎紙，此五百元之紙幣，爲渣打銀行紙幣，連曰，找換時由汝經手乎，曰，然，余與之一百元紙幣四張，十元紙幣十張也，連曰，汝現在有此幣在身乎，曰余未有攜帶在身也，陸福祥作證畢，乃傳馮善才上證人台，連副律政司問之曰，汝云馮德謙及黎明暉同居於彌敦酒店，旅費共四百餘元，馮已結去三百，此三百元之款項，乃從何而得來者，馮曰，此乃余假之而結其旅費也，連曰，其未結之數百餘元，又何從而結之，曰，余以金與黎明暉結之，此時吾兄已死矣，連曰，所餘之數，計共有若干，曰，確數余實忘之，惟祇知百餘元而已，至此布律端律師起而盤問之曰，佐治偽何時回港，汝知之乎，曰，任一九三〇年間，布曰，昨汝有云，謂彼在中華聲片公司當職，是否於其在滬歸而受職於此者，曰，非也，彼在滬歸後二三月，而後受職於斯，布曰，汝知中華聲片公司其

誰爲股東

乎，曰，余所知者，有柯士賓之人而已，布曰，汝兄在此富職，月薪若干。（未完）

浙江紹興 毛學稼槍殺女教員案
認毛預謀殺人罪已成立
檢察官王國斌提起公訴
毛曾面向黃崇嘏求婚崇嘏加以拒絕
其決計殺黃妹蓋已處之熟慮之深矣

，不肯

他就開槍

打死他了，任丁氏供稱，那大下午二時，有人到祠堂來，後來我看見他放二槍，我就逃去，他也逃了，各等語，學生周倘，迭傳未到，年甫十二，末予拘提本案毛學稼因屢向黃崇嘏求婚不遂，槍黃松濤身死，既據黃崇嘏任丁氏指供屬實，並檢呈拾得字條上署稼字無異毛學稼

殺人事實

證據已極確鑿，英所應訊究者，即毛學稼殺死黃松濤，是否本意，抑係打擊錯誤，並其殺人是否出於預謀各點是已，貨毛學稼曾對崇嘏謂，殺人者必殺其(指欲殺之人)所親，以痛其心之言，毛學稼因向崇嘏

求婚不遂

，於五月廿八日身藏手鎗，任伊家用午餐膳後在小學學校內寫有令妹我帶走了之字條，經向求婚，又被拒絕，復行求與松濤談話，且必強之同去，及伊不從，即

放槍擊死

苟其意在殺死崇嘏，則在此隨地可行，自不必先在家中午膳，在學校又寫字條，更求與談話，並強之同去，不從，始行殺死，是其反復尋隙，竟必殺死松濤，以痛崇嘏之心，已可認定，細繹令妹我帶走了一語之眞意，所謂帶走者，非指其形體，乃指其精神，質言之，即戕其生命之謂也，毛學稼爲

一介文人

其強松濤同去既非強指成婚，更非擄人勒贖，是其何以入，殺死何人，以及如何殺死諸端，蓋已籌之熟而慮之深矣，果爲求婚，亦無庸潛帶我槍，伺隙殺人之理，且當時三人在院，相鉅不過數步，殺死崇嘏，亦極貿易，乃必如此詳審出之，是其殺死松濤，決非打擊錯誤，並出於

預謀情形

已極明確，基上理由，應認該被告有犯刑法第二百八十四條第一項第一款及軍用槍砲取締條例，第一條第一款之罪嫌，合依刑事訴訟法第二百五十二條訴請審判此致本院刑庭，計送法卷一宗，證物詳卷，浙江杭縣地方法院紹興分院，檢察官王國斌。【完】

漫談
眞假難辨

中國由表面看來，的確事事都進步了！將舊日的不平等的法律和習慣，都繕修改正，而人民知識也比從前高了許多。這個我們不能不感激革命的賜與，但有些地方，我們要懷疑政府有些疏忽，或原意使其這樣(？)現只就女子服裝而論，上自大人先生們的太太小姐下至平民學生，以及野妓娼妓……無不一樣，若依上說，任憑那路角色，乘坐汽車時，人們總以爲她是正當人，雖妓女人也不敢邪言怪語。若是步行熱鬧場中，任你是真牌好人，人們也要評頭論足的說上些不堪入耳的話，固然女子都是人，不應以服裝分出階級來，但在此人心不古的時代，最低限度，也要有個分別才好，否則像五花洞的真假潘金蓮似的，無包公的降妖杖，真使人難以分辨。（鳴晨）

神州十滴水

影射甚多

此水。普救一切時疫急痧。上吐下瀉。藥到病除。原料到地。配製鄭重。行銷多年。活人無數。現當夏令。時疫可慮。願慈善君子。廣爲施送。救人一命。勝於一切善舉。大批定購。格外便宜。外埠及東西鎮。均有代售。

每瓶大洋一角
每打大洋一元

購者注意

青島李村路總店 天津路支店 神州大藥房發行

愛憐星……一藥……

有殺滅血中毒菌神效，無論新久梅毒，以及橫玄下疳，均能根本治療，未發者服之，搜除毒菌消滅無形，已發者服之，生肌收口永遠不發

主治
小便破腫 尿管刺痛 婦女陰瘡
包頸疳瘡 初起淋濁 遍身梅毒
腎囊潰爛 魚口橫玄 口鼻潰爛

△每瓶大洋壹元八角
青島李村路天津路神州大藥房經售

泰順
青島中山路五六號
電話四〇七五 三七一二

並有精通華語醫士對于患者之源問答毫無阻隔院內所有應用器具均係德國最新機器力求完備特此謹告出診隨請隨到
院長醫學博士廣瀨徹夫
鐵山路五十四號 電話二八二九號

夜一時 特請各師選製冰淇淋刨冰等清涼飲料及美酒糕點以應各界消夜祛暑之需 房間暢爽侍候週到敬希各界光顧爲榮
早茶五角中餐一元晚餐一元二角冰淇淋每耗倫二元
本店主人啓

△英商▽ 福祿壽大戲院
THEATRE

◀七月十六日(星期六)起連演三天▶

○注意○每天四場○每場均有魔術電影○

法國男女魔術家

神奇驚人之魔術 窮宇宙之神祕
翻天覆地之神技 極魔術之大觀

法國多芬姑娘．羅弼士先生．表演神奇魔術．如千里眼．答疑問．能知過去未來．鐵箱變相．脫鎖鐐．紙牌大變化．空中幻像．八寶錦囊．種種神術．確爲世上所無匹．

△每日四場▽

嫁後光陰

◀環球公司全部有對白熱情巨片▶

西線無戰事主角劉亞烈及大明星瓊璧合熱烈緊張之最新有聞巨片另加新聞片滑稽片

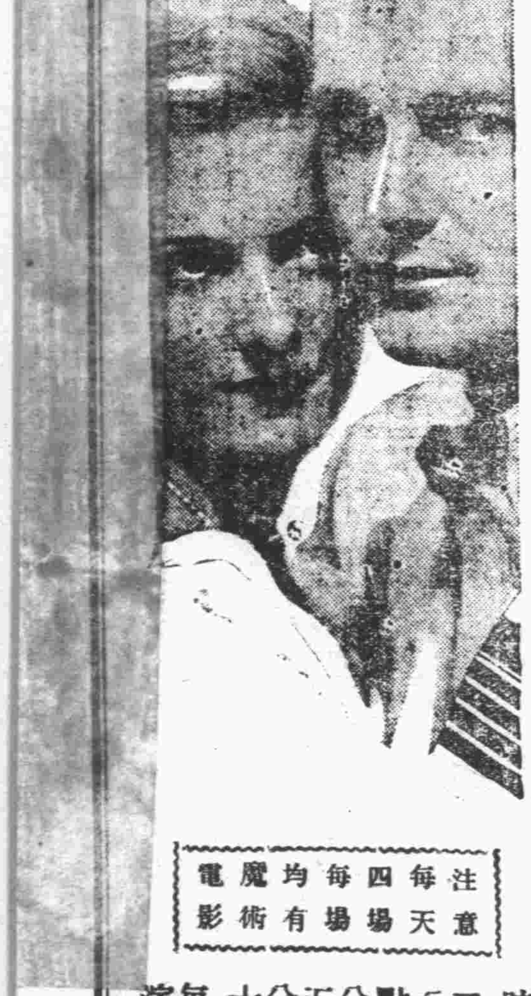

注意 每天四場 每場均有魔術電影

時間：二點十五分 四點卅五分 六點五十五分 九點十五分
每場加演魔術

價目：四角 六角 八角 孩童半價

梅花歌劇團

徐粲鶯 龔秋霞 張仙琳 蔡一鳴 錢鍾秀
歌劇專家 魏縈波 領導
潘文霞 黃昏 梁學秋 吳觀華 唐奇聲

等全體四十一人齊登台表演歌舞劇

七情（即）盤絲洞

第一期(十六至十七)兩天表演八大節目

少女如雲 妙舞翩翩
(一)台舞 行軍舞
(二)歌舞 蝴蝶姑娘
(三)單人舞 翩翩舞
(四)小小畫家
(五)雙人舞 雙宿雙飛
(六)張仙琳獨唱 長記得
(七)徐粲鶯 草裙舞：—
服裝新穎 五色繽紛

每天三場 二點半 五點半 八點半
價目：樓下前排八角 後排六角 樓上：前排一元二角 八角

第一期(十六至十七)兩天表演八大節目

◁登台表演必定擁擠欲免向隅請早降臨▷

假座 山東大戲院 公演

梅花 特刊

□第二號　七・一六□

關於草裙舞(Hula Hula Dance)

蠻

聽到Hula Hula兩個字就會聯想到南洋人的風格來。南洋的氣候是永久酷熱的，同時一切南洋人的性情也像氣候一般地永久非常熱情的。(Hula Hula)草裙舞。是南洋羣島的特有藝術品，同時，它是能十分地代表南洋人熱情的民族性的。在他們對這草裙舞是怎樣地尊敬。他們用在盛大的敬神的集會中。及少女擇偶的禮典上，他們知道草裙舞是十足地流露着南洋人的民族性的。所以他們從古到現在他們不肯泯滅它，在現在，這草裙舞是誰都知道那是一個熱情的舞蹈。

草裙舞的風格至少是有點放浪的，可是眞因爲它是放浪的，在現在這JAZZ音樂的漩渦裏，在各國各地的舞蹈表演中估着一個重要的位置。

在中國什麼事都落伍了，許多人說中國人祇會模仿，可是這草裙舞，在這許多年來，始終沒有人跳過，我們深信中國人太沒有熱情，對於熱情的舞蹈，是沒有一個大胆的女性能來幹的。

可是聽說梅花團裏有着一個大胆的中國女性，具有近於北歐風味女性的典型的徐粲鶯，而能大胆的幹着草裙舞了。

在我們見到的關於徐粲鶯所跳的草裙舞的文字，都是在近於阿諛這一類的。

但我們在一切的理想中，我們希望徐粲鶯在跳草裙舞時，能把草裙舞所特有的風格表現出來，並且希望她能握着草裙舞所獨有的熱情的靈魂，不要像一般無聊的俄國女子無弄風騷地在台上跳那不知所云，使人肉麻的草裙舞。

海上七日記

張仙琳

七月三日　今天與上海告別了！我們又將開始走上我們的旅途。藝術的生活多半是在流浪中過的——當然，我不敢說藝術，然而羨慕藝術，尤其羨慕藝術家的流浪生活。在上海的一個月，我自覺精神不能集中，除了在舞台上能使我有暫時的興奮。然而在其餘的時間都是嫩嫩的過去了。我離開了這紙迷金醉的上海了，我願我能得着集中的精神爲我的希望努力。

昨晚因上船時間須早，并且還有臨行種種準備未定的，因此鬧嚷了一整夜沒有睡覺。因爲上船的便利，全團人員都搬到平安旅社來了，大家都很興奮的，雖在忙亂之中笑語聲還是不絕的振耳，并且還有送行的很多人，也擠在旁邊，時間很快的到了，在天才明時，全上海市猶在極端的沈寂中，只有水車和垃圾車孅孅的拖過，街上像蒙一層薄霧似的，一切都是灰色的，清晨的都市，是只顯出疲倦，虛空，慘淡。我們大家開始出發，因無路近的原故，大家都是步行去，三三五五的一堆堆很起勁的走，演員們都拿着外衣，化裝箱，樂隊的人拿着各人的樂器。被柔和的南風送到了碼頭。碼頭上已聚了很多人在送我們，於是又熱鬧了一陣。我們分坐着兩隻擺渡船，也有些送行的人跟着我們上去，其餘的都握手告別了。船離開岸了，太陽已高照着的，大家臉上全閃着新鮮喜悅的光輝；黃昏戴着一頂古騎士式的大草帽，抱膝坐在船頭上高唱起來，他唱的是他的拿手戲——別矣巴黎，他將他改成了別矣上海，大家全笑着唱起來，一壁用帽子或是手巾舉起來亂揮。

上輪船了，我們紛紛亂了一陣，後來才知道要十一點才開船，秋霞便第一個叫起來要上岸去買東西，於是神經丸（范里香的綽號）加利鷄（吳觀華的綽號）等十幾個人都上去了。

這次除了我們原有的一班人外，又加入了四位團員，一位善演話劇的潘晨鐘先生，和他的兩位令妹——文娟，文霞，他們從前在過集美，文霞長得很秀弱，她歌唱得很好，跳舞也不錯；文娟這孩子最美的是兩個酒渦，她的跳舞工夫眞不錯。還有一位王源洛先生加入樂隊，他對提琴是有很深的研究的。(未完)

□仙宮豔史之一幕□

□徐粲鶯女士□

介紹「七情」

忌泮

在中國歌舞中最先成立的梅花歌劇團，此次來青，假座山東大戲院出演他們的新奇的大小節目，在他們第一期節目預告內，即有曾經蜚聲各地轟動一時之大歌舞劇——「七情」。這是值得我們來介紹的。

西遊記一書本不是全無價值的作品，然而在中國的劇界歷來將他搬上舞台，却骨髓盡去，只臁皮毛，弄得雜亂醜惡不知是些什麼東西，不用說，原來所存的一些意義是完全沒有了。

西游記是純以宗教，爲重心的，然而我們現在的社會是絕不能讓宗教的性質再存在，所謂神的信仰絕不能拿來作事實上的安慰，更不能拿來作現活的標準，一個人是要抓住現在脚踏實地去幹，而絕不能幻想那渺茫空洞的空際。西游記上盤絲洞一節，唐僧拒絕了七個蜘蛛精——象徵七情，好走上那渺茫幻想的路，這是在事實上決計作不到，一個人整個的靈魂，便是七情——喜，怒，哀，樂，愛，惡慾所構成的，沒有七情便不能算人，人所以異於動物，若他有濃厚深刻的七情，簡直可以說少了一情便不能算爲完全的人，我們現在所需要的就是作一個現在完全的人。

這便是梅花團「七情」編劇的意義。

說到在舞台上，他們有深刻的表情，動人的歌曲，美妙的舞蹈，絢爛新奇神秘的佈景，很值得一看的。

梅花片片

□最近加入梅花團之潘文霞文娟姊妹，去年曾一度隨集美團至青獻藝，此次重來青地，友好頗多，故往訪潘家姊妹者不少，日前，有本市歐陽姊妹往山東大戲院晤潘家姊妹，據云，歐陽頗與潘家姊妹友好云。

□日前五虎將全體出動至海沿游泳，其中徐粲鶯，張仙琳及蔡一鳴均下水，龔秋霞與錢鍾秀則在沙灘上旁觀。

光華照相專 照像銅版 各種鋅版 花紋錢票 錢票銅版 代繪各式 製造精巧

辦印刷者注意

長春，哈爾濱，營口，大連，青島，諸同志鑒於我國文化落後，歷受外邦侵略及經濟壓迫，若不根本圖治，是無救藥，查文化之……始可爭衡攘外敵，同人等嵩目時艱，匹夫有責，是以不吝犧牲，乃……材料……精良之印刷完善之……

英專翻譯社 專翻英文各種交易來往信件

惟有提倡國貨可以救國 顧壽烟，氣味好，同胞諸君速提倡，二十空盒換畫一張， 中國山東烟草股份有限公司敬

雙妹老牌花露水 辟除穢氣 居家旅行 醒腦提神 四時必備

雙妹老牌生髮油 功能潔髮 常用此油 保血潤皮 芬芳撲鼻

雙妹老牌超等牙粉 保齒潔白 可免牙患

雙妹老牌桂花香水 馨香留頰 濯除夙垢

雙妹老牌爽身粉 爽滑不膩 醒腦提神 淸香不俗 請試用之

蘭湯浴罷 肌膚漱滑 此粉撲身 馥郁可人

本公司新出品千日香豔髮膠西字玫瑰香等多種其氣味淸香馥郁實駕於市上各香水之上摩登士女請常購用方知言之不謬也

濟南廣生行啓

青島總代理泰昌厚號 膠州路電話二二一六六

博愛醫院

治療科目 外科，皮膚花柳科，耳鼻咽喉科，內科

治療時間 午前八點至午後八點 急症例外，往診隨請隨到

病室清潔，設備完美，看護週到

院長 醫學士 飯田芳亮

副院長 醫學士 張桐林

院址 聊城路五十七號 電話 三七〇一

傑三醫院 專治 皮膚 花柳 性病 並戒鴉片海羅英等癮 院址：博山路四十八號

MITIGAL　ELDOFORM

消炎防腐止瀉如神 專治消化不良泄痢嘔吐腸癖下痢各種急慢性腹瀉赤白痢等症之最佳良藥厥爲 拜耳愛兜杜方樂餅

頑瘡惡癬一掃而光 滅疥爲最新疥癬靈藥功能立止奇癢殺盡疥蟲且性質和平毫無惡臭老少咸宜 拜耳滅疥

BAYER

立止欬咳發痰宣氣 若服克利西佛必能藥到病除本品性質和平滋味甘芳人人喜服誠爲治咳聖藥 拜耳克利西佛

開胃消食固本扶元 凡身體虛弱胃口不開或病後失調及血薄氣衰等症可速服世界最著名滋補良藥 拜耳所買妥司

SOMATOSE　CRESIVAL

青島中久醫院廣告

治療科目 內科，外科，產婦科，嬰兒科，花柳皮膚科，耳鼻咽喉科，眼科

診治時間 每日上午八時起至下午六時止急病隨到隨診

病室設備 病室分四等設備雅潔可愛空氣充足光線良好

新法戒煙 鴉片嗎啡海洛英等癮戒除迅速毫無痛苦

注意 時屆盛暑時疫流行稍有不愼輒染沉疴如霍亂(虎列拉)細菌痢疾阿米巴痢疾嬰兒瀉肚等本院自備於斯特備一切消暑藥品以及治療注射藥

新聘醫師 主任 本院除原有醫師外特聘日滬校畢業之與陳珍女醫師爲本院產婦科

地址 江蘇路北口新十一號 電話 三八九四

救國必先強身 有健全之精神。始有偉大之事業

泰和麥精魚肝油

配製精良 芬芳可口 補血強身 潤肺止咳

上海泰和西藥公司發行

暴日侵我東北，焚殺擄掠無所不爲，雖經全國奮抗，仍不知改其所敢如此者，輕視我國貧弱耳，故目前救圖良策，最重要莫如有強健之體魄以任艱巨，繁魚肝油產自挪威，能清血療虛尤專治肺，凡咳嗽氣喘咯血，痰瘀，癆瘵，服之神效，婦女血虧，小兒失調，咊見奇功，麥精功能助消化，潤肺化痰，與魚肝油合製

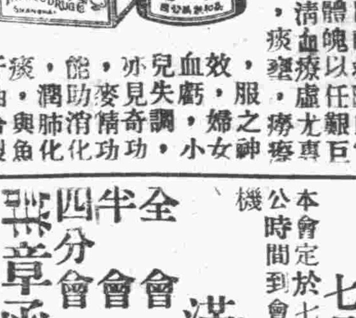

成劑，相得益彰，功效倍蓰 濟和麥精魚肝油，係用國產 新科學方法配製，芬芳可口 麥精以最優待顧客，批發從廉，國人志士，欲救國強種大事業者，請速購服

外埠經售處 城陽 積善堂 膠州 同濟醫院

本埠經售處 共和大藥房 中山路 德生大藥房 台東鎮 青華大藥房 河南路 海功藥房 台東鎮

山東青島總經理漢美大藥房 四方路十六號 電話三五〇八號

嶗山晶石

眼鏡老店

青島即墨路西首卅一號

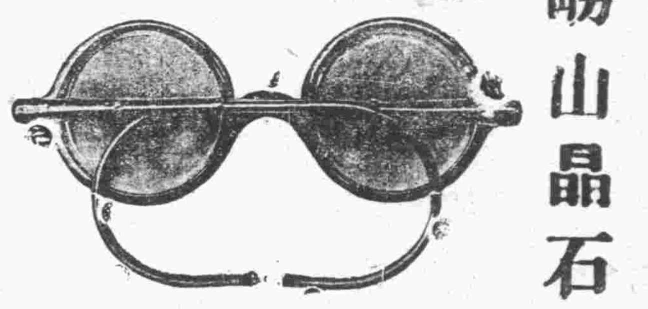

敬啓者小號在青創設將近三十餘載專辦勢山各種晶石久由平蘇聘請素有經驗之技師加工製造各式眼鏡力求改革養目近視老少中花等決無光線不合之廬並修理舊鏡以及中西金銀絲腿兼售雲翠老玉烟嘴藏鑽等物一概俱全貨真價實童叟無欺之譽早受各界惠贊零售批發價格徐廉倘蒙賜顧無任歡迎之至再小號原無分號並代理處屢有冒充小號之名義者請各界注意認明本號招牌仿冒庶不致誤

三山誠謹白

散而廢

天氣熱時疫多如霍白喉肺癆痢疾天花瘢疹瘧疾等多由蒼蠅臭蟲以及各種傳染蟲類所得一遇是症危險至極居家若備「散而廢」消滅蒼蠅傳染絕「散而廢」散布空間富有殺蟲作用乃以閉止蟲類之呼吸器官無不立即斃命不惟使其斃命而已且蟲身全被藥水噴溼後同時其附着之細菌俱爲消滅然於人類絲毫無毒請諸君試之便知眞假

華振氏藥房啓 中山路南頭十號 電話四〇三四號

各界的朋友你們欲購使用如意而兼能耐久的自來水筆請到高密路中市路北成文堂泉記書局該號所預備的水筆有兩大特色

式樣新穎 質料堅固

且該號所價目格外從廉 又定運到大批應用墨水以供顧主欲購諸君千萬認明高密路中市路北

成文堂泉記書局

萬國儲蓄會 七月十五號開標通告

本會定於七月十五號在上海總會舉行開標凡欲新入會者於本月十四號以前在良機公時間到會付款認會本月十五號開標即有中獎希望有志儲蓄者速來入會勿失

滿期如數還本並有紅利分配

全會 月存十二元 希望五萬元

半會 月存六元 希望二萬二千元

四分會 月存三元 希望一萬一千五百元

詳章函索即寄

山東總分會 館陶路二號 青島萬國儲蓄會

浙江分此 張震昌 南貨 茶莊 費縣路十六號

經售花雕紹酒 採辦西湖龍井 衞生醬油 果品罐頭 巧製官禮 細茶點食

馮氏 斷癮 救苦金丹

吸鴉片煙，耗費金錢和時間，損失名譽和人格，並且違犯國治，無時無日不在危險中過生活，還要受人罵

戒鴉片烟鬼，仔細一想，非戒不可，但是市上戒煙藥，大都含有毒質，祇能抵癮而不能戒除，惟有『救苦金丹』，確實無毒，絕端靈驗，風行六十四年，斷癮數百萬人，歷經前大總統黎徐曹諸公嘉獎，衞生部中央衞生試驗所化驗，全國禁煙委員會張主席題贈(除惡務盡)天津特別市展覽會得特等獎一百分，其評語爲『歷經化驗確有功效』天津特別市衞生局化驗註册社會局出示保護嚴禁假冒▲前直隸省長傅諭嘉獎▲山西省署備案▲天津太原漢口警廳化驗註册▲津埠官紳共同提倡▲駐津各國領事揄揚▲上海商會給證獎勵▲全國五十六處拒毒會試用▲化學專家分析化驗▲早已蜚聲遐邇名溢中外矣 戒時照常吸煙，逐日見煙自厭，舒服爽快，毫無痛苦，和和平平於不知不覺中將癮斷淨其功效之偉大藥力之和平品質之純潔決非市上一般投機不經官廳化驗批准私自出售或內含毒質藥性激烈毫無功效者所可比擬也 每料一元二角函購寄費加一

青島總經理 大門口北 國貨商場 振華百貨商店 電話四九二四

賽馬通告 第十一號

啓者本會定於七月廿三日(禮拜六)廿四日(禮拜日)及三十日(禮拜六)三十一日(禮拜日)舉行夏季大賽馬四天茲將舉賽辦法列左

一、時間 定於午后十二點半開始過磅掛牌准一點鐘起賽

二、次數 每日賽十二次

三、搖彩票 統票每號第一二三天均各廿四元惟第四天(即七月三十一日)內附拾元大香檳票一張計收三十四元四天合共一百零六元△三百號以內之統票可到本會所儘先預定△零售每次每張二元△自第一至三百號之號碼已恢復舊制除統票外餘者在賽馬時間得常零售

四、馬書 中英文合編精印一厚册告洋一元

夏季大香檳票

本會夏季大香檳票定於七月三十一日午後四時第八次後第九次前在馬場搖彩室當衆開彩票子在本會事務所或各代理店家或在賽馬日馬場搖彩室內均有出售每張拾元

八月份賽馬日期預告

本會桂月賽定於八月十三日十四日及廿七日廿八日舉行

本會夏季辦公時間

啓者本會夏季辦公時間由六月二十日起至九月十九日止每日規定如下 自午前八點鐘至十二點半 各界有事接洽請照前開時間駕臨爲荷

民國二十一年七月十一日

市內中山路曲阜路角 電話三八〇二號

青島萬國體育會謹啟